

## KOMBINIRANO GRAĐEVINSKO-POLJOPRIVREDNO ZEMLJIŠTE NA ODLIČNOJ LOKACIJI, Svetvinčenat, Γη

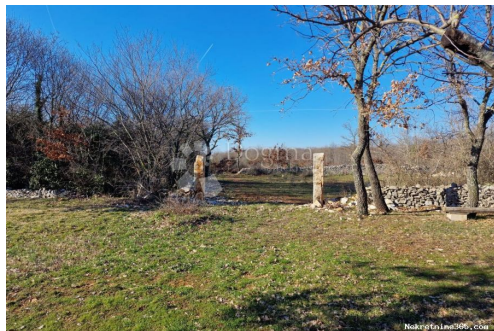

### Πληροφορίες Πωλητή

Όνομα:	Dogma Nekretnine
Όνομα:	Dogma
Επώνυμο:	Nekretnine
Όνομα Εταιρίας:	Dogma nekretnine d.o.o.
Service Type:	Selling and renting
Ιστοχώρος:	<a href="https://dogma-nekretnine.com">https://dogma-nekretnine.com</a>
Χώρα:	Croatia
Region:	Primorsko-goranska županija
City:	Rijeka
Ταχυδρομικός Κώδικας:	51000
Διεύθυνση:	F.LA GUARDIA 6
Phone:	+385 51 341 080
Fax:	+385 51 341 081
Σχετικά με εμάς:	DOGMA nekretnine d.o.o. iskusna je i licencirana agencija specijalizirana u prometu nekretnina. U ovome poslu prisutni smo više od 20 godina - od male agencije s tek dvoje zaposlenih dugogodišnjim radom i trudom izrasli smo u trgovačko društvo s preko 80 zaposlenika. U tom razdoblju, svojim radom i odnosom prema klijentima i poslu, postali smo vodeća agencija u Primorsko-goranskoj županiji te vodeća u Hrvatskoj. Agencija trenutno posluje na sljedećim lokacijama: sjedište u Rijeci, F. la Guardia.6, poslovnica u sklopu Tower centra Rijeka, J.P.Kamova 81a (4.kat), poslovnica u Opatiji, Maršala Tita 97, poslovnica u Labinu, Ulica Slobode 3; poslovnica u Umagu, Joakima Rakovca 4 , poslovnica u Puli, Anticova 5 te u Zagrebu, Ulica grada

Vukovara 284 (Almeria zgrada  
D).

Naši timovi stoje Vam na  
raspolaganju na svim  
lokacijama!

Tel./fax:

+385 51 341 080

+385 51 341 081

+385 51 333 407

## Στοιχεία καταχώρησης

### Κοινά

Τίτλος:	KOMBINIRANO GRAĐEVINSKO-POLJOPRIVREDNO ZEMLJIŠTE NA ODLIČNOJ LOKACIJI
Ιδιοκτησία για:	Πώληση
Τύπου Land:	Κτίριο πολύ
Τετραγωνικά Πόδια:	6495 m <sup>2</sup>
Τιμή:	135,000.00 €
Δημοσιεύτηκε:	15.04.2024

### Τοποθεσία

Χώρα:	Croatia
Κράτος / Περιοχή /	Istarska županija
Επαρχία:	
Πόλη:	Svetvinčenat
Περιοχή Πόλη:	Juršići
Poštanski broj:	52342



### Άδειες

πιστοποιητικό ιδιοκτησίας:	όχι
-------------------------------	-----

### Περιγραφή

Πρόσθετες πληροφορίες: U malom mjestu nedaleko Juršića, na odličnoj lokaciji prodaje se građevinsko i poljoprivredno zemljište ukupne površine 6495m<sup>2</sup>, od kojeg je 1162m<sup>2</sup> građevinsko, a 5333m<sup>2</sup> poljoprivredno zemljište. Građevinsko zemljište je pravilnog oblika, nalazi se unutar granica građevinskog područja, unutar zone "izgrađeni dio naselja" i mogućnosti građenja objekata kako slijedi: - STAMBENA GRAĐEVINA (isključivo stambena ili stambeno-poslovna) JE OBITELJSKA, VIŠEOBITELJSKA I VIŠESTAMBENA GRAĐEVINA. Ima širok i uredan prilaz sa makadamskog puta, udaljenog svega 10 m od asfalta. Prodaje se isključivo sa poljoprivrednim zemljištem što budućem kupcu nudi pregršt mogućnosti, (sadhja raznih kultura, masline, vinova loza...), a sama

pozicija nudi apsolutnu privatnost. Sva infrastruktura je u blizini parcele. Ovo zemljište budućem kupcu nudi lijepu priliku za stvaranje obiteljskog doma ili kao investicija u turističke svrhe, Opg i slično. ID KOD AGENCIJE: IS1507569

## Πρόσθετες πληροφορίες επαφής

Εσωτερικός αριθμός 466681

αναφοράς:

Agency ref id: IS1507569