

BANJA, PLOČE- kuća s pogledom na dolinu Neretve, Ploče, Σπίτι

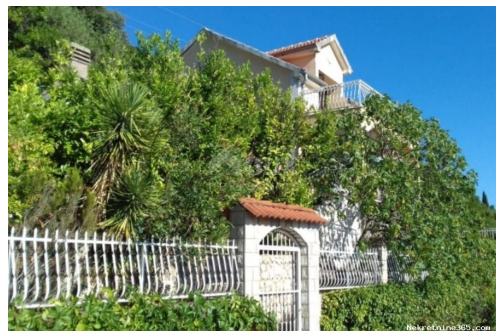

Πληροφορίες Πωλητή

Όνομα:	Agencija Dux nekretnine
Ηλεκτρονικό Ταχυδρομείο:	info@dux-nekretnine.hr
Όνομα:	Agencija
Επώνυμο:	Dux nekretnine
Όνομα Εταιρίας:	DUX NEKRETNINE d.o.o.
Service Type:	Selling and renting
Χώρα:	Croatia
Region:	Primorsko-goranska županija
City:	Rijeka
Ταχυδρομικός Κώδικας:	51000
Διεύθυνση:	Tizianova 8
Mobile:	385 91 480 8808
Phone:	385 51 518 174
Σχετικά με εμάς:	Dux nekretnine agency operates with the aim of raising the quality of real estate brokerage to a higher level of professionalism and mutual satisfaction of the parties with which it cooperates. How do we do that? We approach each client humanely and professionally in order to facilitate one of the biggest and most important decisions in life - buying real estate. Our offer includes a wide range of high quality and very attractive properties in the Kvarner, Istria, islands and wider surroundings in order to satisfy the refined tastes of our longtime customers. The buying and selling process takes place at the highest level of quality with our reliability and commitment to each individual client. Our job is not done until we see a smile on the

faces of clients. And even then
because we like to stay in touch
even after the contract is signed
- because our mission is more
than just a job.

Στοιχεία καταχώρησης

Κοινά

Τίτλος:	BANJA, PLOČE- kuća s pogledom na dolinu Neretve
Ιδιοκτησία για:	Πώληση
Τύπος Σπίτι:	μονοκατοικία
Τετραγωνικά Πόδια:	200 m ²
Μέγεθος Πάρκινγκ:	540 m ²
Υπνοδωμάτια:	3
Μπάνια:	1
Τιμή:	200,000.00 €
Δημοσιεύτηκε:	01.11.2024

Κατάσταση

Χτίστηκε:	1986
-----------	------

Τοποθεσία

Χώρα:	Croatia
Κράτος / Περιοχή /	Dubrovačko-neretvanska županija
Επαρχία:	
Πόλη:	Ploče
Περιοχή Πόλη:	Banja
Poštanski broj:	20340

Άδειες

Οικοδομική άδεια:	όχι
πιστοποιητικό	όχι
ιδιοκτησίας:	

Πρόσθετες πληροφορίες

Ενεργειακής απόδοσης: B



Στάθμευση

Αριθμός χώρων	2
---------------	---

στάθμευσης:

Περιγραφή

Πρόσθετες πληροφορίες: BANJA, PLOČE- kuća s pogledom na dolinu Neretve Prodaje se kuća u mjestu Banja, Ploče. Grad Ploče smjestio se u dolini Neretve. U okolici grada mogu se vidjeti Baćinska jezera, ušće rijeke Neretve, mnogobrojna brda i Jadransko more. Stambena površina kuće iznosi 200m2, a nalazi se na zemljištu površine 640m2. Visoko potkrovlje ima mogućnost izgradnje većeg stana ili dva apartmana. Idejnim projektom predviđena je izgradnja dvije garaže za parking i garaža za gliser. Vlasništvo kuće je 1/1 i postoji uporabna dozvola. U vrtu možete pronaći razno mediteransko bilje. Kroz mjesec studeni 2022. započinje izgradnja gradske kanalizacije. Nekretnina pruža fantastičan pogled na dolinu Neretve i ušće. Poštovani klijenti, agencijska provizija naplaćuje se u skladu s Općim uvjetima poslovanja. www.dux-nekretnine.hr/opci-uvjeti-poslovanja ID KOD AGENCIJE: 17713

Πρόσθετες πληροφορίες επαφής

Εσωτερικός αριθμός 473547

αναφοράς:

Agency ref id: 17713

ΤΗΛΕΦΩΝΟ +385 91 480 8808

ΕΠΙΚΟΙΝΩΝΙΑΣ: