

Građevinsko zemljište s panoramskim pogledom, okolica Oprtlja, Oprtalj, Γη

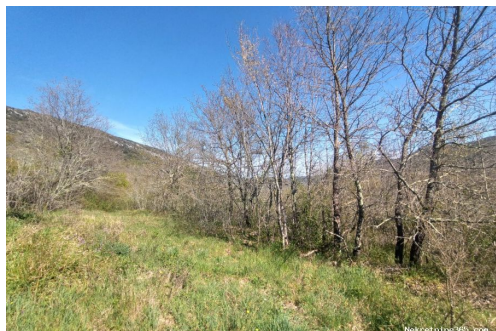

Πληροφορίες Πωλητή

Όνομα:	Velvet Realestate
Ηλεκτρονικό Ταχυδρομείο:	info@velvet-realestate.hr
Όνομα:	Velvet
Επώνυμο:	Realestate
Όνομα Εταιρίας:	Velvet Realestate
Service Type:	Selling and renting
Πρόσθετο Ηλεκτρονικό Ταχυδρομείο:	info@velvet-realestate.hr
Ιστοχώρος:	https://www.velvet-realestate.hr
Χώρα:	Croatia
Region:	Istarska županija
City:	Labin
City area:	Labin
Ταχυδρομικός Κώδικας:	52220
Διεύθυνση:	Rudarska 1
Mobile:	+385 95 584 4479
Σχετικά με εμάς:	Velvet nekretnine agencija djeluje napodručju Istarske županije, gdje u svojoj ponudi objedinjuje kvalitetne, provjerene i vrhunske nekretnine. Tim agencije uključuje kako iskusne, tako i agente pripravnike čiji je cilj učiniti vašu kupnju/prodaju ugodnim iskustvom.

Στοιχεία καταχώρησης

Κοινά

Τίτλος:	Građevinsko zemljište s panoramskim pogledom, okolica Oprtlja
Ιδιοκτησία για:	Πώληση
Τύπου Land:	Κτίριο πολύ
Τετραγωνικά Πόδια:	6721 m ²
Τιμή:	420,000.00 €
Δημοσιεύτηκε:	31.07.2023

Τοποθεσία

Χώρα: Croatia
Κράτος / Περιοχή /
Επαρχία: Istarska županija
Πόλη: Oprtalj
Περιοχή Πόλη: Oprtalj
Poštanski broj: 52428



Άδειες

πιστοποιητικό
ιδιοκτησίας: όχι

Περιγραφή

Πρόσθετες πληροφορίες: Oprtalj je smješten na brežuljku iznad doline rijeke Mirne, nasuprot Motovunu i slovi kao jedan je od najpitoresknijih gradića sjeverne Istre. Krasi ga divan krajolik, šume, pećine, potoci, stare kuće, mlinovi te ugodni domaći ljudi spremni na "ćakulu". Seoski turizam i lov najjači su aduti razvoja ovog kraja. U blizini se nalaze Motovun, Grožnjan i Buje. U okolici Oprtlja prodaje se prostrano građevinsko zemljište s panoramskim pogledom. Zemljište se nalazi na mirnoj lokaciji uz asfaltiranu cestu. Na zemljištu se nalazi struja dok je voda u blizini. Za potrebe otpadnih voda potrebna je gradnja septičke jame. Zemljište je pogodno za gradnju više vila za odmor s prekrasnim pogledom na dolinu. ID KOD AGENCIJE: 1218

Πρόσθετες πληροφορίες επαφής

Εσωτερικός αριθμός 479146
αναφοράς:
Agency ref id: 1218