

Građevinsko zemljište 1 km od mora, Štinjan, Pula, Pula, Γη

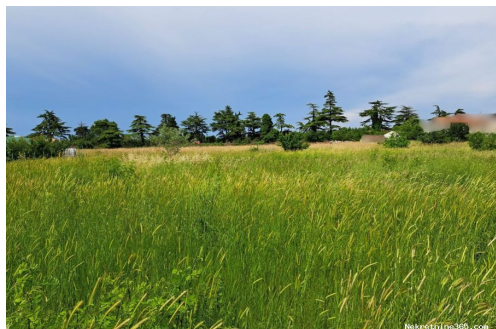

Πληροφορίες Πωλητή

Όνομα:	Velvet Realestate
Ηλεκτρονικό Ταχυδρομείο:	info@velvet-realestate.hr
Όνομα:	Velvet
Επώνυμο:	Realestate
Όνομα Εταιρίας:	Velvet Realestate
Service Type:	Selling and renting
Πρόσθετο Ηλεκτρονικό Ταχυδρομείο:	info@velvet-realestate.hr
Ιστοχώρος:	https://www.velvet-realestate.hr
Χώρα:	Croatia
Region:	Istarska županija
City:	Labin
City area:	Labin
Ταχυδρομικός Κώδικας:	52220
Διεύθυνση:	Rudarska 1
Mobile:	+385 95 584 4479
Σχετικά με εμάς:	Velvet nekretnine agencija djeluje napodručju Istarske županije, gdje u svojoj ponudi objedinjuje kvalitetne, provjerene i vrhunske nekretnine. Tim agencije uključuje kako iskusne, tako i agente pripravnike čiji je cilj učiniti vašu kupnju/prodaju ugodnim iskustvom.

Στοιχεία καταχώρησης

Κοινά

Τίτλος:	Građevinsko zemljište 1 km od mora, Štinjan, Pula
Ιδιοκτησία για:	Πώληση
Τύπου Land:	Κτίριο πολύ
Τετραγωνικά Πόδια:	890 m ²
Τιμή:	325,000.00 €
Δημοσιεύτηκε:	31.07.2023

Τοποθεσία

Χώρα: Croatia
Κράτος / Περιοχή /
Επαρχία: Istarska županija
Πόλη: Pula
Περιοχή Πόλη: Štinjan
Poštanski broj: 52100



Άδειες

Άδεια Τοποθεσία: όχι
πιστοποιητικό
ιδιοκτησίας: όχι

Περιγραφή

Πρόσθετες πληροφορίες: Pula je najveći grad na istarskom poluotoku te nudi raznolike kulturne atrakcije. Bogati itinerar po pulskoj tritisućljetnoj prošlosti, koja potvrdu nalazi na svakom koraku u starogradskoj jezgri, započinje i završava rimskim amfiteatrom. Štinjan se smjestio na jugozapadnom kraju Istre i nadomak Pule, na brežuljcima i valama iznad sjeverne obale Pulskog zaljeva. Malo i mirno turističko naselje razvilo se 700m od središnje plaže okružene borovom šumom. - Smješteno u Štinjanu nalazi se građevinsko zemljište površine 890 m2. Zemljište je ravno, pravilnog oblika (20x44m) te je prilaz s asfaltirane ceste s nogostupom i javnom rasvjetom. Struja, voda, telefon/internet nalaze se odmah uz parcelu. Orijehtacija zemljišta je sjever - jug te je izvrsna pozicija za gradnju vile s bazenom, obiteljske kuće ili manje stambene zgrade. Zemljište je od centra Pule udaljeno cca 4 km, do Nacionalnog parka Brijuni 6 km, a do aerodroma Pula 5km. Poštovani klijenti agencijska provizija naplaćuje se u skladu s općim uvjetima poslovanja:
<https://velvet-realestate.hr/opci-uvjeti-poslovanja/> ID KOD AGENCIJE: 1337

Πρόσθετες πληροφορίες επαφής

Εσωτερικός αριθμός 493020
αναφοράς:
Agency ref id: 1337