

Γραđevinsko zemljište s gotovim projektom, Kršan, Kršan, Γη

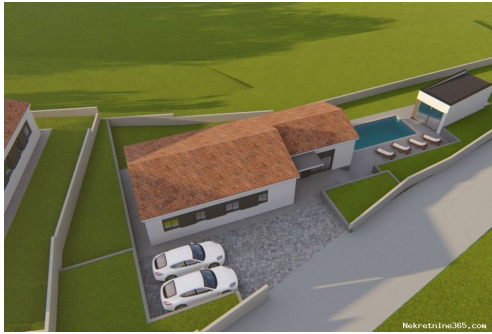

Πληροφορίες Πωλητή

Όνομα:	Velvet Realestate
Ηλεκτρονικό Ταχυδρομείο:	info@velvet-realestate.hr
Όνομα:	Velvet
Επώνυμο:	Realestate
Όνομα Εταιρίας:	Velvet Realestate
Service Type:	Selling and renting
Πρόσθετο Ηλεκτρονικό Ταχυδρομείο:	info@velvet-realestate.hr
Ιστοχώρος:	https://www.velvet-realestate.hr
Χώρα:	Croatia
Region:	Istarska županija
City:	Labin
City area:	Labin
Ταχυδρομικός Κώδικας:	52220
Διεύθυνση:	Rudarska 1
Mobile:	+385 95 584 4479
Σχετικά με εμάς:	Velvet nekretnine agencija djeluje napodručju Istarske županije, gdje u svojoj ponudi objedinjuje kvalitetne, provjerene i vrhunske nekretnine. Tim agencije uključuje kako iskusne, tako i agente pripravnike čiji je cilj učiniti vašu kupnju/prodaju ugodnim iskustvom.

Στοιχεία καταχώρησης

Κοινά

Τίτλος:	Γραđevinsko zemljište s gotovim projektom, Kršan
Ιδιοκτησία για:	Πώληση
Τύπου Land:	Κτίριο πολύ
Τετραγωνικά Πόδια:	892 m ²
Τιμή:	88,360.00 €
Δημοσιεύτηκε:	31.07.2023

Τοποθεσία

Χώρα: Croatia
Κράτος / Περιοχή /
Επαρχία: Istarska županija
Πόλη: Kršan
Περιοχή Πόλη: Kršan
Poštanski broj: 52232



Άδειες

Οικοδομική άδεια: όχι
πιστοποιητικό
ιδιοκτησίας: όχι

Περιγραφή

Πρόσθετες πληροφορίες: Kršan se opravdano može pohvaliti bogatom kulturnom i povijesnom baštinom koja u pojedinim mjestima datira još od 11. stoljeća. Ljepotu i raznolikost osjetit ćete bilo da započnete svoj posjet općini od kršanskog Kaštela, plominske crkvice Sv. Jurja Starog koja krije najstariji poznati glagoljski natpis – Plominski natpis, zapadnih masiva Učke i kaštela Kožljak, romaničke crkve Sv. Kvirina i freske iz 15. stoljeća s detaljima prikaza poklonstva poznatog slikara Alberta, mjesta Čepić i istoimenog jezera koje se isušuje i pretvara u obradiva polja ili od najmlađeg naselja u Istri - Potpićna. - U ovom simpatičnom povijesnom mjestu smjestilo se građevinsko zemljište ukupne površine od 892 m² od čega 20 m² otpada na pristupni put. Zemljište ima gotovi projekt za prizemnicu od 110m² sa pomoćnim objektom od 19.20 m². Zamišljena prizemnica sastoji se od natkrivenog ulaza, strojarnice, hodnika, kuhinje sa blagovaonicom, dnevnog boravka, četiri spavaće sobe svaka sa svojom kupaonom, toaleta i vešeraja. Po projektu se također na zemljištu nalazi bazen te parking za dva automobila. U cijenu su uključeni vodni komunalni doprinosi. Vrlo dobra prilika kao investicija za miran obiteljski život, ili za bavljenje turizmom. Poštovani klijenti agencijska provizija naplaćuje se u skladu s općim uvjetima poslovanja:
<https://velvet-realestate.hr/opci-uvjeti-poslovanja/> ID KOD AGENCIJE: 1387

Πρόσθετες πληροφορίες επαφής

Εσωτερικός αριθμός 499683
αναφοράς:
Agency ref id: 1387