

Plodno poljoprivredno zemljište, Kršan, Kršan, Γη

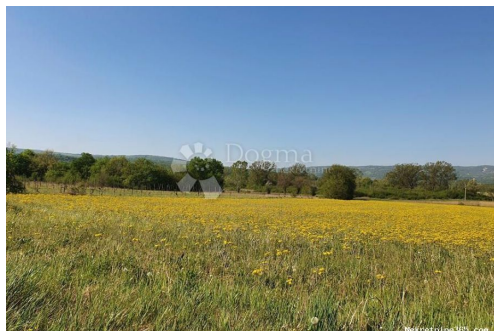

Πληροφορίες Πωλητή

Όνομα:	Dogma Nekretnine
Όνομα:	Dogma
Επώνυμο:	Nekretnine
Όνομα	Dogma nekretnine d.o.o.
Εταιρίας:	
Service Type:	Selling and renting
Ιστοχώρος:	https://dogma-nekretnine.com
Χώρα:	Croatia
Region:	Primorsko-goranska županija
City:	Rijeka
Ταχυδρομικός	51000
Κώδικας:	
Διεύθυνση:	F.LA GUARDIA 6
Phone:	+385 51 341 080
Fax:	+385 51 341 081
Σχετικά με	DOGMA nekretnine d.o.o.
εμάς:	iskusna je i licencirana agencija specijalizirana u prometu nekretnina. U ovome poslu prisutni smo više od 20 godina - od male agencije s tek dvoje zaposlenih dugogodišnjim radom i trudom izrasli smo u trgovačko društvo s preko 80 zaposlenika. U tom razdoblju, svojim radom i odnosom prema klijentima i poslu, postali smo vodeća agencija u Primorsko-goranskoj županiji te vodeća u Hrvatskoj. Agencija trenutno posluje na sljedećim lokacijama: sjedište u Rijeci, F. la Guardia.6, poslovnica u sklopu Tower centra Rijeka, J.P.Kamova 81a (4.kat), poslovnica u Opatiji, Maršala Tita 97, poslovnica u Labinu, Ulica Slobode 3; poslovnica u Umagu, Joakima Rakovca 4 , poslovnica u Puli, Anticova 5 te u Zagrebu, Ulica grada Vukovara 284 (Almeria zgrada

D).

Naši timovi stoje Vam na raspolaganju na svim lokacijama!

Tel./fax:

+385 51 341 080

+385 51 341 081

+385 51 333 407

Στοιχεία καταχώρησης

Κοινά

Τίτλος:	Plodno poljoprivredno zemljište, Kršan
Ιδιοκτησία για:	Πώληση
Τύπου Land:	Η γεωργική γη
Τετραγωνικά Πόδια:	10868 m ²
Τιμή:	43,500.00 €
Δημοσιεύτηκε:	15.04.2024

Τοποθεσία

Χώρα:	Croatia
Κράτος / Περιοχή /	Istarska županija
Επαρχία:	
Πόλη:	Kršan
Περιοχή Πόλη:	Kršan
Poštanski broj:	52232



Περιγραφή

Πρόσθετες πληροφορίες: Općina Kršan danas zauzima dio područja nekadašnje općine Labin ukupne površine 124 km². Prostor koji pripada Općini nalazi se u centralnom dijelu istočnog priobalnog područja poluotoka Istre. Smještena je između Kvarnerskog zaljeva, Plominskog zaljeva i Plominske uvale, doline rijeke Raše, obronaka srednje Istre i područja Učke i uvale Brestova na obali mora. U tom području dominiraju dvije morfološke jedinice, jedna je Čepićko polje, a druga planinski masiv Učke. Slijedeća važnija značajka tog prostora je Plominski zaljev koji se uvlači duboko u kopno. Klima je blaga, mediteranska, gdje nema velikih temperaturnih amplituda s mnogo sunca i topline i s dosta vlage u zraku. Zimski uvjeti su vrlo rijetki. Temperature zraka zimi se kreću uglavnom od 10° C do -5° C, a ljeti uglavnom od 23° C do 35° C. Pokraj rijeke Raše nalazi se poljoprivredno zemljište ukupne površine 10.868 m². Teren je ravan i pravilnog je oblika, a granice su jasno vidljive. Pristup zemljištu je sa asfaltirane ceste. Prednost ovom zemljištu je i blizina kanala u koji se slijeva voda iz rijeke te se može koristiti za navodnjavanje. Zemljište je održavano, a trenutno je u naravi livada. Osim po sve većoj turističkoj ponudi, Kršan je poznat i po iznimno plodnom tlu na kojemu

uspijevaju brojne poljoprivredne kulture, stoga u koliko se bavite poljoprivredom
ovo je idealno zemljište za vas. ID KOD AGENCIJE: IS741

Πρόσθετες πληροφορίες επαφής

Εσωτερικός αριθμός 542106

αναφοράς:

Agency ref id: IS741