

Γραđevinsko zemljište na mirnoj lokaciji, Svetvinčemat, Γη

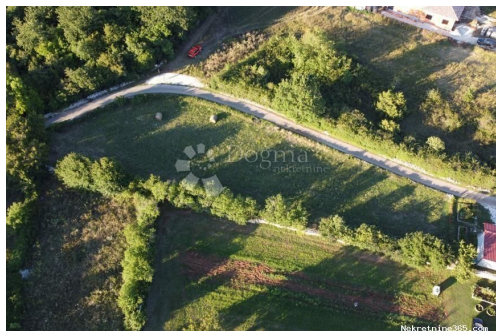

Πληροφορίες Πωλητή

Όνομα:	Dogma Nekretnine
Όνομα:	Dogma
Επώνυμο:	Nekretnine
Όνομα	Dogma nekretnine d.o.o.
Εταιρία:	
Service Type:	Selling and renting
Ιστοχώρος:	https://dogma-nekretnine.com
Χώρα:	Croatia
Region:	Primorsko-goranska županija
City:	Rijeka
Ταχυδρομικός	51000
Κώδικας:	
Διεύθυνση:	F.LA GUARDIA 6
Phone:	+385 51 341 080
Fax:	+385 51 341 081
Σχετικά με εμάς:	DOGMA nekretnine d.o.o. iskusna je i licencirana agencija specijalizirana u prometu nekretnina. U ovome poslu prisutni smo više od 20 godina - od male agencije s tek dvoje zaposlenih dugogodišnjim radom i trudom izrasli smo u trgovačko društvo s preko 80 zaposlenika. U tom razdoblju, svojim radom i odnosom prema klijentima i poslu, postali smo vodeća agencija u Primorsko-goranskoj županiji te vodeća u Hrvatskoj. Agencija trenutno posluje na sljedećim lokacijama: sjedište u Rijeci, F. la Guardia.6, poslovnica u sklopu Tower centra Rijeka, J.P.Kamova 81a (4.kat), poslovnica u Opatiji, Maršala Tita 97, poslovnica u Labinu, Ulica Slobode 3; poslovnica u Umagu, Joakima Rakovca 4 , poslovnica u Puli, Anticova 5 te u Zagrebu, Ulica grada Vukovara 284 (Almeria zgrada

D).

Naši timovi stoje Vam na raspolaganju na svim lokacijama!

Tel./fax:

+385 51 341 080

+385 51 341 081

+385 51 333 407

Στοιχεία καταχώρησης

Κοινά

Τίτλος:	Građevinsko zemljište na mirnoj lokaciji
Ιδιοκτησία για:	Πώληση
Τύπου Land:	Κτίριο πολύ
Τετραγωνικά Πόδια:	504 m ²
Τιμή:	45,000.00 €
Δημοσιεύτηκε:	15.04.2024

Τοποθεσία

Χώρα:	Croatia
Κράτος / Περιοχή /	Istarska županija
Επαρχία:	
Πόλη:	Svetvinčenat
Περιοχή Πόλη:	Juršići
Poštanski broj:	52342



Άδειες

πιστοποιητικό ιδιοκτησίας:	όχι
----------------------------	-----

Περιγραφή

Πρόσθετες πληροφορίες: Građevinsko zemljište površine 504 m² u blizini Svetvinčenta predstavlja izuzetnu priliku za izgradnju kuće ili vile. Ovo zemljište ima sve potrebne karakteristike koje omogućavaju udoban život u ruralnom okruženju, istovremeno pružajući pristup svim modernim pogodnostima. Lokacija u blizini Svetvinčenta sugerira da je u pitanju miran i tradicionalan prostor, idealan za one koji žele izbjeći gužvu gradskog života, ali zadržati pristup svim potrebnim resursima. Pogled na zelenilo dodatno obogaćuje atraktivnost zemljišta. Udaljenost od urbanog buke i blizina prirode pružaju potencijalnim vlasnicima priliku za opuštanje i uživanje u mirnom okruženju. Ovaj pogled može dodatno poboljšati kvalitetu života, stvarajući ugodnu atmosferu u kojoj se može izgraditi kuća ili vila. S obzirom na veličinu zemljišta, postoje različite mogućnosti za planiranje i izgradnju. Vlasnici mogu razmotriti različite arhitektonske stilove i koncepte koji će najbolje odgovarati

njihovim potrebama i estetskim preferencijama. Sva potrebna infrastruktura nalazi se u neposrednoj blizini samog zemljišta. Uz sve ove prednosti, zemljište u blizini Svetvinčenta ima potencijal postati oaza mira i privatnosti, pružajući savršeno okruženje za sreću i udobnost doma. Za više informacija, stojimo Vam na raspolaganju: STEFANO PERUŠKO ASISTENT U POSREDOVANJU Mobitel 099/721-0395 stefano.perusko@dogma-nekretnine.com CLAUDIO MEZZALIRA AGENT S LICENCOM Mobitel 099/285-7323 claudio.mezzalira@dogma-nekretnine.com ID KOD AGENCIJE: IS1510505

Πρόσθετες πληροφορίες επαφής

Εσωτερικός αριθμός 553825

αναφοράς:

Agency ref id: IS1510505