

Građevinsko zemljište, Sračinec, Γη

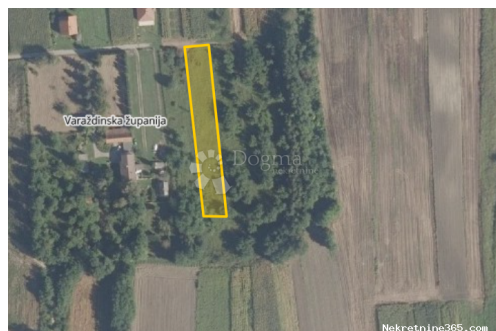

Πληροφορίες Πωλητή

Όνομα:	Dogma Nekretnine
Όνομα:	Dogma
Επώνυμο:	Nekretnine
Όνομα	Dogma nekretnine d.o.o.
Εταιρίας:	
Service Type:	Selling and renting
Ιστοχώρος:	https://dogma-nekretnine.com
Χώρα:	Croatia
Region:	Primorsko-goranska županija
City:	Rijeka
Ταχυδρομικός	51000
Κώδικας:	
Διεύθυνση:	F.LA GUARDIA 6
Phone:	+385 51 341 080
Fax:	+385 51 341 081
Σχετικά με εμάς:	DOGMA nekretnine d.o.o. iskusna je i licencirana agencija specijalizirana u prometu nekretnina. U ovome poslu prisutni smo više od 20 godina - od male agencije s tek dvoje zaposlenih dugogodišnjim radom i trudom izrasli smo u trgovačko društvo s preko 80 zaposlenika. U tom razdoblju, svojim radom i odnosom prema klijentima i poslu, postali smo vodeća agencija u Primorsko-goranskoj županiji te vodeća u Hrvatskoj. Agencija trenutno posluje na sljedećim lokacijama: sjedište u Rijeci, F. la Guardia.6, poslovnica u sklopu Tower centra Rijeka, J.P.Kamova 81a (4.kat), poslovnica u Opatiji, Maršala Tita 97, poslovnica u Labinu, Ulica Slobode 3; poslovnica u Umagu, Joakima Rakovca 4 , poslovnica u Puli, Anticova 5 te u Zagrebu, Ulica grada Vukovara 284 (Almeria zgrada

D).

Naši timovi stoje Vam na raspolaganju na svim lokacijama!

Tel./fax:

+385 51 341 080

+385 51 341 081

+385 51 333 407

Στοιχεία καταχώρησης

Κοινά

Τίτλος:	Građevinsko zemljište
Ιδιοκτησία για:	Πώληση
Τύπου Land:	Κτίριο πολύ
Τετραγωνικά Πόδια:	2471 m ²
Τιμή:	37,100.00 €
Δημοσιεύτηκε:	15.04.2024

Τοποθεσία

Χώρα:	Croatia
Κράτος / Περιοχή /	Varaždinska županija
Επαρχία:	
Πόλη:	Sračinec
Περιοχή Πόλη:	Svibovec Podravski
Poštanski broj:	42209



Άδειες

πιστοποιητικό ιδιοκτησίας:	όχι
----------------------------	-----

Περιγραφή

Πρόσθετες πληροφορίες: SAMO U DOGMA NEKRETNINAMA! Predstavljamo izvanrednu priliku za kupnju zemljišta u Katastarskoj općini Varaždin II. Ova prekrasna parcela, ukupne površine 2471 m², nalazi se u građevinskoj zoni s mogućnošću raznolikih investicijskih ili stambenih projekata. Sa 40% izgrađenosti, pruža vam dovoljno prostora za ostvarenje vaših snova. Sva potrebna infrastruktura, nalazi se na udaljenosti od 20 metara, osim kanalizacije koja je već prisutna na samoj parceli. Lokacija je iznimno povoljna, smještena u slijepoj i mirnoj ulici s pretežno novim kućama, a udaljenost od svih bitnih sadržaja iznosi tek 500 metara. Uz širinu parcele uz cestu od impresivnih 16,5 metara, pruža se mogućnost za dodatne investicijske pothvate, uključujući i potencijalnu kupnju susjednih parcela. Uz to, planiran je budući izlaz na drugu ulicu, što dodatno povećava potencijal ovog zemljišta. Ova nevjerojatna prilika idealna je kako za investitore željne

ostvarivanja profita, tako i za one koji sanjaju o gradnji vlastitog doma u mirnom okruženju. Za više informacija ili organizaciju razgledavanja, slobodno me kontaktirajte. Aurelija Šemiga: 00385 99 547 2989
aurelija.semiga@dogma-nekretnine.com ID KOD AGENCIJE: VZ1640

Πρόσθετες πληροφορίες επαφής

Εσωτερικός αριθμός 564268
αναφοράς:
Agency ref id: VZ1640