

## Poljoprivredno zemljište u okolici Krnice, Istra, Marčana, Γη

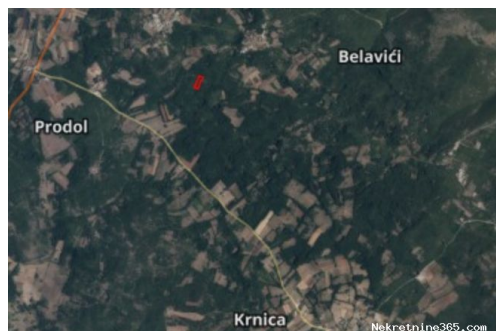

### Πληροφορίες Πωλητή

Όνομα:	M&M Legal
Όνομα:	M&M
Επώνυμο:	Legal
Όνομα	M&M LEGAL
Εταιρίας:	
Service Type:	Selling and renting
Πρόσθετο	<a href="mailto:martina@mmlegal.hr">martina@mmlegal.hr</a>
Ηλεκτρονικό	
Ταχυδρομείο:	
Ιστοχώρος:	<a href="https://mmlegal.hr">https://mmlegal.hr</a>
Χώρα:	Croatia
Region:	Istarska županija
City:	Labin
City area:	Labin
Ταχυδρομικός	52220
Κώδικας:	
Διεύθυνση:	Rudarska ulica 1
Mobile:	+38598575313
Phone:	+385915301334
Σχετικά με	MM Legal is a joint venture for
εμάς:	business and management
	consulting and an real estate
	agency.
	The activity includes:
	- public procurement
	(production of documentation
	for Clients and Bidders)
	- obtaining construction
	documentation (from defining
	the purpose of the land,
	drawing up technical
	documentation through
	authorized architects and
	surveyors, obtaining building
	documents, mediating in the
	selection of the most favorable
	construction contractor, finding
	the most favorable supervising
	engineer for construction work,
	to handing over the real estate
	to our clients)
	- mediation in real estate

transactions - buying and  
selling

Reg No.: 106/2021

## Στοιχεία καταχώρησης

## Κοινά

Τίτλος:	Poljoprivredno zemljište u okolici Krnice, Istra
Ιδιοκτησία για:	Πώληση
Τύπου Land:	Η γεωργική γη
Τετραγωνικά Πόδια:	5546 m <sup>2</sup>
Τιμή:	6,600.00 €
Δημοσιεύτηκε:	26.02.2024

## Τοποθεσία

Χώρα:	Croatia
Κράτος / Περιοχή /	Istarska županija
Επαρχία:	
Πόλη:	Marčana
Περιοχή Πόλη:	Krnica
Poštanski broj:	52206



## Άδειες

πιστοποιητικό ιδιοκτησίας:	όχι
-------------------------------	-----

## Περιγραφή

Πρόσθετες πληροφορίες: Na prodaju je parcela poljoprivredne namjene u okolici Krnice ukupne površine 5546 m2. U neposrednoj blizini mogućnost otkupa još parcela u vlasništvu vlasnika. Više na upit. \*Na ugovorenu prodajnu cijenu kupac plaća agencijsku proviziju prema Općim uvjetima poslovanja. ID KOD AGENCIJE: 1643

## Πρόσθετες πληροφορίες επαφής

Εσωτερικός αριθμός αναφοράς:	572351
Agency ref id:	1643