

## Poljoprivredno zemljište Ladanje Gornje, Vinica, Γη

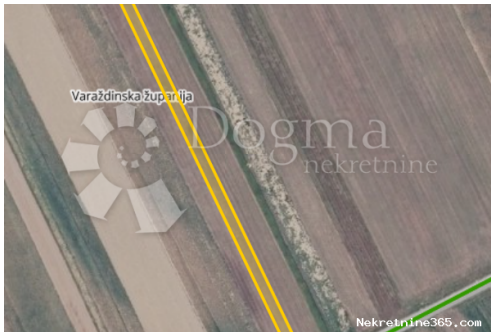

### Πληροφορίες Πωλητή

Όνομα:	Dogma Nekretnine
Όνομα:	Dogma
Επώνυμο:	Nekretnine
Όνομα	Dogma nekretnine d.o.o.
Εταιρίας:	
Service Type:	Selling and renting
Ιστοχώρος:	<a href="https://dogma-nekretnine.com">https://dogma-nekretnine.com</a>
Χώρα:	Croatia
Region:	Primorsko-goranska županija
City:	Rijeka
Ταχυδρομικός	51000
Κώδικας:	
Διεύθυνση:	F.LA GUARDIA 6
Phone:	+385 51 341 080
Fax:	+385 51 341 081
Σχετικά με εμάς:	DOGMA nekretnine d.o.o. iskusna je i licencirana agencija specijalizirana u prometu nekretnina. U ovome poslu prisutni smo više od 20 godina - od male agencije s tek dvoje zaposlenih dugogodišnjim radom i trudom izrasli smo u trgovačko društvo s preko 80 zaposlenika. U tom razdoblju, svojim radom i odnosom prema klijentima i poslu, postali smo vodeća agencija u Primorsko-goranskoj županiji te vodeća u Hrvatskoj. Agencija trenutno posluje na sljedećim lokacijama: sjedište u Rijeci, F. la Guardia.6, poslovnica u sklopu Tower centra Rijeka, J.P.Kamova 81a (4.kat), poslovnica u Opatiji, Maršala Tita 97, poslovnica u Labinu, Ulica Slobode 3; poslovnica u Umagu, Joakima Rakovca 4 , poslovnica u Puli, Anticova 5 te u Zagrebu, Ulica grada Vukovara 284 (Almeria zgrada

D).

Naši timovi stoje Vam na raspolaganju na svim lokacijama!

Tel./fax:

+385 51 341 080

+385 51 341 081

+385 51 333 407

## Στοιχεία καταχώρησης

### Κοινά

Τίτλος:	Poljoprivredno zemljište Ladanje Gornje
Ιδιοκτησία για:	Πώληση
Τύπου Land:	Η γεωργική γη
Τετραγωνικά Πόδια:	8291 m <sup>2</sup>
Τιμή:	24,873.00 €
Δημοσιεύτηκε:	15.04.2024

### Τοποθεσία

Χώρα:	Croatia
Κράτος / Περιοχή /	Varaždinska županija
Επαρχία:	
Πόλη:	Vinica
Περιοχή Πόλη:	Gornje Ladanje
Poštanski broj:	42207



### Άδειες

πιστοποιητικό ιδιοκτησίας:	όχι
----------------------------	-----

### Περιγραφή

Πρόσθετες πληροφορίες: SAMO U DOGMA NEKRETNINAMA! Ponosno predstavljamo ovo predivno poljoprivredno zemljište smješteno u idiličnom mjestu Ladanje Donje. Sa svojih 8291 m<sup>2</sup>, ovo zemljište nudi obilje mogućnosti za razvoj poljoprivrednih projekata ili investicija. Nalazi se uz glavnu prometnicu, olakšavajući pristup i transport. Sva potrebna infrastruktura je dostupna, uključujući vodu i struju, što čini ovo zemljište izuzetno praktičnim za poljoprivredne aktivnosti. Po atraktivnoj cijeni od samo 3 EUR po kvadratnom metru, ovo zemljište predstavlja izvanrednu priliku za poljoprivrednike ili investitore u sektoru poljoprivrede. Održavano i obrađivano, ovo zemljište je spremno za novog vlasnika koji će iskoristiti njegov potencijal i unaprijediti ga svojim projektima. Ne propustite priliku da stvorite uspješan poljoprivredni posao na ovoj plodnoj zemlji. Za više informacija ili da zakazete razgledavanje, molimo vas da me kontaktirate što prije. Aurelija Šemiga: 00385 99

547 2989 aurelija.semiga@dogma-nekretnine.com ID KOD AGENCIJE: VZ1742

## Πρόσθετες πληροφορίες επαφής

Εσωτερικός αριθμός 582028

αναφοράς:

Agency ref id: VZ1742