

DUBRAVA POKRAJ ŠIBENIKA- GRAĐEVINSKO ZEMLJIŠTE UZ CESTU, Šibenik - Okolica, Γη

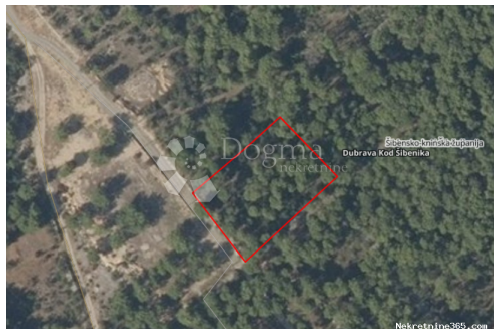

Πληροφορίες Πωλητή

Όνομα:	Dogma Nekretnine
Όνομα:	Dogma
Επώνυμο:	Nekretnine
Όνομα Εταιρίας:	Dogma nekretnine d.o.o.
Service Type:	Selling and renting
Ιστοχώρος:	https://dogma-nekretnine.com
Χώρα:	Croatia
Region:	Primorsko-goranska županija
City:	Rijeka
Ταχυδρομικός Κώδικας:	51000
Διεύθυνση:	F.LA GUARDIA 6
Phone:	+385 51 341 080
Fax:	+385 51 341 081
Σχετικά με εμάς:	DOGMA nekretnine d.o.o. iskusna je i licencirana agencija specijalizirana u prometu nekretnina. U ovome poslu prisutni smo više od 20 godina - od male agencije s tek dvoje zaposlenih dugogodišnjim radom i trudom izrasli smo u trgovačko društvo s preko 80 zaposlenika. U tom razdoblju, svojim radom i odnosom prema klijentima i poslu, postali smo vodeća agencija u Primorsko-goranskoj županiji te vodeća u Hrvatskoj. Agencija trenutno posluje na sljedećim lokacijama: sjedište u Rijeci, F. la Guardia.6, poslovnica u sklopu Tower centra Rijeka, J.P.Kamova 81a (4.kat), poslovnica u Opatiji, Maršala Tita 97, poslovnica u Labinu, Ulica Slobode 3; poslovnica u Umagu, Joakima Rakovca 4 , poslovnica u Puli, Anticova 5 te u Zagrebu, Ulica grada

Vukovara 284 (Almeria zgrada
D).

Naši timovi stoje Vam na
raspolaganju na svim
lokacijama!

Tel./fax:

+385 51 341 080

+385 51 341 081

+385 51 333 407

Στοιχεία καταχώρησης

Κοινά

Τίτλος:	DUBRAVA POKRAJ ŠIBENIKA- GRAĐEVINSKO ZEMLJIŠTE UZ CESTU
Ιδιοκτησία για:	Πώληση
Τύπου Land:	Κτίριο πολύ
Τετραγωνικά Πόδια:	1876 m ²
Τιμή:	97,500.00 €
Δημοσιεύτηκε:	15.04.2024

Τοποθεσία

Χώρα:	Croatia
Κράτος / Περιοχή /	Šibensko-kninska županija
Επαρχία:	
Πόλη:	Šibenik - Okolica
Περιοχή Πόλη:	Dubrava Kod Šibenika
Poštanski broj:	22000

Άδειες

Οικοδομική άδεια:	όχι
άδεια Τοποθεσία:	όχι
πιστοποιητικό	όχι
ιδιοκτησίας:	



Περιγραφή

Πρόσθετες πληροφορίες: DUBRAVA POKRAJ ŠIBENIKA- GRAĐEVINSKO ZEMLJIŠTE UZ CESTU
Zemljište je pravilnog oblika, ukupne površine 1876m². Nalazi se uz cestu a sva potrebna infrastruktura se nalazi na susjednoj parceli. Nalazi se u prostoru/površinama predviđenim za razvoj i uređenje naselja, odnosno u neizgrađenom i neuređenom građevinskom području naselja. Zemljište je zaraslo u borovu šumu i gustu makiju te ga je potrebno očistiti kako bi bilo pogodno za gradnju. Nemojte propustiti ovu priliku, Obratite nam se s povjerenjem.
KONTAKT: 0919054395 JOŠKO ŽUPANOVIĆ ID KOD AGENCIJE: DA258

Πρόσθετες πληροφορίες επαφής

Εσωτερικός αριθμός 582287

αναφοράς:

Agency ref id: DA258