

Atraktivno poljoprivredno zemljište na Visu, Vis, Γη

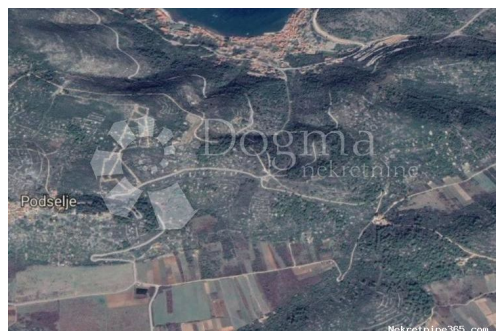

Πληροφορίες Πωλητή

Όνομα:	Dogma Nekretnine
Όνομα:	Dogma
Επώνυμο:	Nekretnine
Όνομα	Dogma nekretnine d.o.o.
Εταιρίας:	
Service Type:	Selling and renting
Ιστοχώρος:	https://dogma-nekretnine.com
Χώρα:	Croatia
Region:	Primorsko-goranska županija
City:	Rijeka
Ταχυδρομικός	51000
Κώδικας:	
Διεύθυνση:	F.LA GUARDIA 6
Phone:	+385 51 341 080
Fax:	+385 51 341 081
Σχετικά με εμάς:	DOGMA nekretnine d.o.o. iskusna je i licencirana agencija specijalizirana u prometu nekretnina. U ovome poslu prisutni smo više od 20 godina - od male agencije s tek dvoje zaposlenih dugogodišnjim radom i trudom izrasli smo u trgovačko društvo s preko 80 zaposlenika. U tom razdoblju, svojim radom i odnosom prema klijentima i poslu, postali smo vodeća agencija u Primorsko-goranskoj županiji te vodeća u Hrvatskoj. Agencija trenutno posluje na sljedećim lokacijama: sjedište u Rijeci, F. la Guardia.6, poslovnica u sklopu Tower centra Rijeka, J.P.Kamova 81a (4.kat), poslovnica u Opatiji, Maršala Tita 97, poslovnica u Labinu, Ulica Slobode 3; poslovnica u Umagu, Joakima Rakovca 4 , poslovnica u Puli, Anticova 5 te u Zagrebu, Ulica grada Vukovara 284 (Almeria zgrada

D).

Naši timovi stoje Vam na raspolaganju na svim lokacijama!

Tel./fax:

+385 51 341 080

+385 51 341 081

+385 51 333 407

Στοιχεία καταχώρησης

Κοινά

Τίτλος:	Atraktivno poljoprivredno zemljište na Visu
Ιδιοκτησία για:	Πώληση
Τύπου Land:	Η γεωργική γη
Τετραγωνικά Πόδια:	8931 m ²
Τιμή:	90,000.00 €
Δημοσιεύτηκε:	15.04.2024

Τοποθεσία

Χώρα:	Croatia
Κράτος / Περιοχή /	Splitsko-dalmatinska županija
Επαρχία:	
Πόλη:	Vis
Περιοχή Πόλη:	Vis
Roštanski broj:	21480

Άδειες

Οικοδομική άδεια:	όχι
άδεια Τοποθεσία:	όχι
πιστοποιητικό ιδιοκτησίας:	όχι



Περιγραφή

Πρόσθετες πληροφορίες: Prodaje se poljoprivredno zemljište na Visu na atraktivnoj poziciji ukupne površine 8931 m². Parcela je lijepog pravokutnog oblika i nalazi se na ravnom terenu na južnom dijelu otoka sa pristupnom cestom na tri strane. Pošto je parcela udaljena više od 1000 metara od mora i ima površinu veću od 1000 metara može se postaviti montažna ili mobilna kućica površine 30 - 50 m². Za pet minuta vožnje stiže se do okolnih plaža u Rukavcu. Obratite nam se s povjerenjem! Fuad Hašić +385994549900 ID KOD AGENCIJE: 66877

Πρόσθετες πληροφορίες επαφής

Εσωτερικός αριθμός 582478
αναφοράς:
Agency ref id: 66877