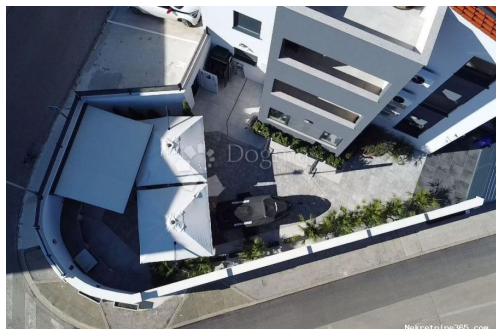

EKSKLUZIVNO - Prostrani stan s velikim dvorištem, Ližnjan, Διαμέρισμα**Πληροφορίες Πωλητή**

Όνομα:	Dogma Nekretnine
Όνομα:	Dogma
Επώνυμο:	Nekretnine
Όνομα	Dogma nekretnine d.o.o.
Εταιρίας:	
Service Type:	Selling and renting
Ιστοχώρος:	https://dogma-nekretnine.com
Χώρα:	Croatia
Region:	Primorsko-goranska županija
City:	Rijeka
Ταχυδρομικός	51000
Κώδικας:	
Διεύθυνση:	F.LA GUARDIA 6
Phone:	+385 51 341 080
Fax:	+385 51 341 081
Σχετικά με εμάς:	DOGMA nekretnine d.o.o. iskusna je i licencirana agencija specijalizirana u prometu nekretnina. U ovome poslu prisutni smo više od 20 godina - od male agencije s tek dvoje zaposlenih dugogodišnjim radom i trudom izrasli smo u trgovačko društvo s preko 80 zaposlenika. U tom razdoblju, svojim radom i odnosom prema klijentima i poslu, postali smo vodeća agencija u Primorsko-goranskoj županiji te vodeća u Hrvatskoj. Agencija trenutno posluje na sljedećim lokacijama: sjedište u Rijeci, F. la Guardia.6, poslovnica u sklopu Tower centra Rijeka, J.P.Kamova 81a (4.kat), poslovnica u Opatiji, Maršala Tita 97, poslovnica u Labinu, Ulica Slobode 3; poslovnica u Umagu, Joakima Rakovca 4 , poslovnica u Puli, Anticova 5 te u Zagrebu, Ulica grada Vukovara 284 (Almeria zgrada

D).

Naši timovi stoje Vam na raspolaganju na svim lokacijama!

Tel./fax:

+385 51 341 080

+385 51 341 081

+385 51 333 407

Στοιχεία καταχώρησης

Κοινά

Τίτλος:	EKSKLUZIVNO - Prostrani stan s velikim dvorištem
Ιδιοκτησία για:	Πώληση
Τετραγωνικά Πόδια:	92 m ²
Υπνοδωμάτια:	3
Μπάνια:	2
Τιμή:	370,000.00 €
Δημοσιεύτηκε:	15.04.2024

Κατάσταση

Νεόκτιστα:	όχι
Χτίστηκε:	2023

Τοποθεσία

Χώρα:	Croatia
Κράτος / Περιοχή /	Istarska županija
Επαρχία:	
Πόλη:	Ližnjan
Περιοχή Πόλη:	Ližnjan
Poštanski broj:	52204



Άδειες

Οικοδομική άδεια:	όχι
άδεια Τοποθεσία:	όχι
πιστοποιητικό ιδιοκτησίας:	όχι

Πρόσθετες πληροφορίες

Ενεργειακής απόδοσης: Στο πλαίσιο της προετοιμασίας

Στάθμευση

Αριθμός χώρων	2
---------------	---

στάθμευσης:

Περιγραφή

Πρόσθετες πληροφορίες: EKSKLUZIVNO - prostrani stan sa velikim dvorištem LIŽNJAN – Na krajnjem jugoistoku Istre, u krajoliku mediteranskog raslinja brnistre, smjestilo se ribarsko i ratarsko naselje Ližnjan-Lisignano što s brežuljka gleda na Kvarnerski zaljev sve do otoka Cresa i Lošinja. Općina Ližnjan-Lisignano obuhvaća i obližnja naselja Valturu, Muntić, Jadreške i Šišan. Daleka, a ipak dodirljiva povijest ovih prostora zapisana je u ostacima rimskog naselja Vizače (Nesactium) nedaleko od Valture, a u crkvi Majke Božje od Kuj, ostavila nam je u naslijeđe očuvani ranokršćanski mozaik. Upravo na jednoj od naj traženijih lokacija u Ližnjanu, na samo 800m od prekrasnih plaža smjestio se ovaj visokokvalitetna novogradnja. Novogradnja se sastoji od urbanih zgrada sa stanovima u prizemlju, prvom katu i trecem katu. Osim izuzetne kvalitete gradnje te izvanredne lokacije, stanovi su tlocrtno jako dobro koncipirani s naglaskom na prostor u svakoj od prostorija. Stan se sastoji od kuhinje, blagovaonice, dnevni boravak, dvije sobe (soba s kupaonicom), kupaonica, hodnik s ukupno 92m2. Stan ima i 2 parkirna mjesta. Uz stan dolazi i veliko dvorište s vrtnom kućicom, roštiljem, vanjskim kuhinjom i tušom. (dvorište je zatvoreno s kapijom) Stan ima podno grijanje, te klima uredaje. **PREDNOSTI STANA: - VISOKO KVALITETNA NOVOGRADNJA - BLIZINA MORA - 800m - PODNO GRIJANJE - KLIMA UREĐAJI U SOBAMA - PVC STOLARIJA - STAN S POGLEDOM NA MORE** Za sva dodatna pitanja te dogovor oko razgleda i prezentacije projekta na raspolaganju Vam stoji: Gabrijela Lovrinović Asistent u posredovanju Mob: 097 7617 229 Email: gabrijela.lovrinovic@dogma-nekretnine.com ID KOD AGENCIJE: IS1511797

Πρόσθετες πληροφορίες επαφής

Εσωτερικός αριθμός 584650

αναφοράς:

Agency ref id: IS1511797