

Opatija penthaus u centru, Opatija, Διαμέρισμα

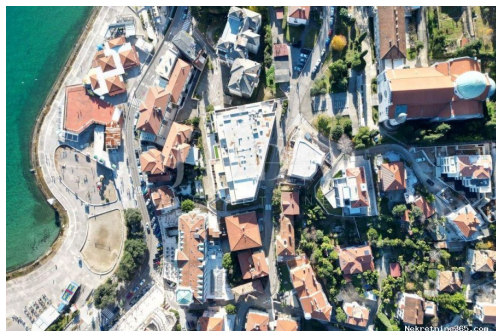

Πληροφορίες Πωλητή

Όνομα:	Joda Nekretnine
Όνομα:	Joda
Επώνυμο:	Nekretnine
Όνομα	JODA NEKRETNINE d.o.o
Εταιρίας:	
Service Type:	Selling and renting
Ιστοχώρος:	http://www.joda-nekretnine.hr/
Χώρα:	Croatia
Region:	Primorsko-goranska županija
City:	Crikvenica
City area:	Crikvenica
Ταχυδρομικός	51260
Κώδικας:	
Διεύθυνση:	Kralja Tomislava 112a
Mobile:	+385 91 890 4694
Phone:	+385 51 403 771
Σχετικά με	JO-DA REAL ESTATE
εμάς:	Agency d.o.o. was founded in 2005 and we have been successfully operating in the real estate market ever since, as a reliable partner, supporting our clients in important life decisions such as choosing a property.

We specialize in the area of the Crikvenica-Vinodol Riviera, but alone and with our partners cover the area of the island of Krk, the city of Rijeka and Opatija and the coastal part of the Lika-Senj County.

The Agency is registered in the Register of Real Estate Brokers at the Croatian Chamber of Commerce, business is in compliance with legal regulations and all agents have passed the professional exam for a mediator at the Croatian

Chamber of Economy. We are
signatories to the Code of
Ethics for Real Estate Brokers.

Στοιχεία καταχώρησης

Κοινά

Τίτλος:	Opatija penthaus u centru
Ιδιοκτησία για:	Πώληση
Τετραγωνικά Πόδια:	218 m ²
Όροφος:	3
Αριθμός Ορόφων:	3
Υπνοδωμάτια:	4
Μπάνια:	3
Τιμή:	100.00 €
Δημοσιεύτηκε:	04.04.2024

Κατάσταση

Νεόκτιστα:	όχι
Χτίστηκε:	2024

Τοποθεσία

Χώρα:	Croatia
Κράτος / Περιοχή /	Primorsko-goranska županija
Επαρχία:	
Πόλη:	Opatija
Περιοχή Πόλη:	Opatija
Roštanski broj:	51410

Άδειες

Οικοδομική άδεια:	όχι
πιστοποιητικό	όχι
ιδιοκτησίας:	



Πρόσθετες πληροφορίες

Ανελκυστήρας:	όχι
Ενεργειακής απόδοσης:	A

Στάθμευση

Γκαράζ:	όχι
---------	-----

Περιγραφή

Πρόσθετες πληροφορίες: Na top lokaciji nedaleko centra i plaže izgrađena je visokokvalitetna novogradnja sa 9 stanova. Automobilom se dolazi direktno u garažu u kojoj su osigurana mjesta za svaki stan (neka imaju i više), dok liftom idete prema stanovima, a penthaus ima direktan ulaz iz lifta u stan. Prizemni stanovi imaju i dio okućnice, a svi drugi lijepe natkrivene terase sa pogledom na more. Visokokvalitetni materijali interijera i eksterijera kod kojeg se maksimalno pažnje pridavalo interpolaciji u okolni prostor. Nekretnina u sustavu pdv-a. ID KOD AGENCIJE: 5675

Πρόσθετες πληροφορίες επαφής

Εσωτερικός αριθμός 587477

αναφοράς:

Agency ref id: 5675