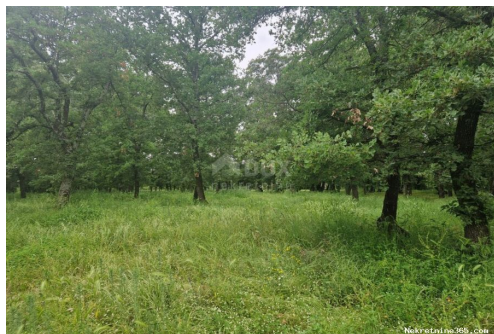

ISTRA, SV. LOVREČ - Prostrano poljoprivredno zemljište, Sveti Lovreč, Γη**Πληροφορίες Πωλητή**

Όνομα:	Agencija Dux nekretnine
Ηλεκτρονικό Ταχυδρομείο:	info@dux-nekretnine.hr
Όνομα:	Agencija
Επώνυμο:	Dux nekretnine
Όνομα Εταιρίας:	DUX NEKRETNINE d.o.o.
Service Type:	Selling and renting
Χώρα:	Croatia
Region:	Primorsko-goranska županija
City:	Rijeka
Ταχυδρομικός Κώδικας:	51000
Διεύθυνση:	Tizianova 8
Mobile:	385 91 480 8808
Phone:	385 51 518 174
Σχετικά με εμάς:	Dux nekretnine agency operates with the aim of raising the quality of real estate brokerage to a higher level of professionalism and mutual satisfaction of the parties with which it cooperates. How do we do that? We approach each client humanely and professionally in order to facilitate one of the biggest and most important decisions in life - buying real estate. Our offer includes a wide range of high quality and very attractive properties in the Kvarner, Istria, islands and wider surroundings in order to satisfy the refined tastes of our longtime customers. The buying and selling process takes place at the highest level of quality with our reliability and commitment to each individual client. Our job is not done until we see a smile on the

faces of clients. And even then
because we like to stay in touch
even after the contract is signed
- because our mission is more
than just a job.

Στοιχεία καταχώρησης

Κοινά

Τίτλος:	ISTRA, SV. LOVREČ - Prostrano poljoprivredno zemljište
Ιδιοκτησία για:	Πώληση
Τύπου Land:	Η γεωργική γη
Τετραγωνικά Πόδια:	9646 m ²
Τιμή:	100,000.00 €
Δημοσιεύτηκε:	05.11.2024

Τοποθεσία

Χώρα:	Croatia
Κράτος / Περιοχή /	Istarska županija
Επαρχία:	
Πόλη:	Sveti Lovreč
Περιοχή Πόλη:	Sveti Lovreč
Poštanski broj:	52448



Άδειες

πιστοποιητικό ιδιοκτησίας:	όχι
-------------------------------	-----

Περιγραφή

Πρόσθετες πληροφορίες: ISTRA, SV. LOVREČ - Prostrano poljoprivredno zemljište Na zapadnom dijelu Istarskog poluotoka pronaći ćete Sveti Lovreč. Ovaj skriveni dragulj, jedan je od najbolje sačuvanih srednjovjekovnih utvrđenih gradova u Istri. Naselje je dobilo ime po crkvi svetog Lovre koja potječe iz VIII stoljeća, dok je romanički zvonik uz nju prigrađen u XI stoljeću, a nalazi se nedaleko naselja - na mjesnom groblju. Kružni oblik naselja potječe još iz prapovijesti kad je na istoj uzvisini bila gradina. Već je u doba Bizanta Lovreč utvrđen bedemima i kulama koje su kasnije u više navrata temeljito obnavljane, a najveći dio danas vidljivih fortifikacija potječe iz doba Venecije kada je u Svetom Lovreču bilo sjedište vojne uprave čitavog mletačkog dijela Istre - tzv. Pazenatik. U samom Lovreču pronaći ćete sve potrebno za svakodnevni boravak i to trgovinu mješovite robe, pizzeriu, caffe bar i bankomat, a u obližnjem Limskom kanalu koji je čuveno uzgajalište ribe i školjki nalazi se jedan od vodećih ribljih restorana u Istri. Nedaleko centra SV.Lovreča prodaje se prostrano poljoprivredno zemljište. Nekretnina broji 9646m2 površine te je u potpunosti ograđena. Površina zemljišta ravna je i djelomično obrasla. Pravilnoga je pravokutnoga oblika. Prostornim planom zemljište ulazi u P3 zonu -

Ostala obradiva tla. Asfaltirani pristupni put. Vlasništvo 1/1. Bez tereta,
Nekretnina svakako vrijedna Vaše pažnje, smještena na odličnoj mikrolokaciji
otvara razne mogućnosti poljodjelstva Poštovani klijenti, agencijska provizija
naplaćuje se u skladu s Općim uvjetima poslovanja: ID KOD AGENCIJE: 30349

Πρόσθετες πληροφορίες επαφής

Εσωτερικός αριθμός 608447
αναφοράς:
Agency ref id: 30349
ΤΗΛΕΦΩΝΟ +385 91 199 8034
ΕΠΙΚΟΙΝΩΝΙΑΣ: