

NA PRODAJU RESTORAN NA NIŠIČKOJ VISORAVNI, Pijaš, Σπίτι

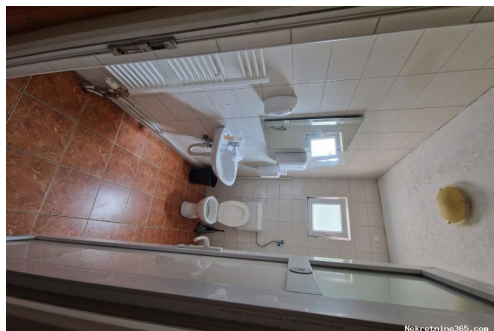

Πληροφορίες Πωλητή

Όνομα:	nisicka visoravan
Όνομα:	nisicka
Επώνυμο:	visoravan
Χώρα:	Bosnia and Herzegovina
Region:	Kanton Sarajevo
City:	Pijaš
Διεύθυνση:	NISICI BB

Στοιχεία καταχώρησης

Κοινά

Τίτλος:	NA PRODAJU RESTORAN NA NIŠIČKOJ VISORAVNI
Ιδιοκτησία για:	Πώληση
Τύπος Σπίτι:	μονοκατοικία
Τετραγωνικά Πόδια:	390 m ²
Μέγεθος Πάρκινγκ:	1300 m ²
Αριθμός Ορόφων:	2
Υπνοδωμάτια:	7
Μπάνια:	6
Κελάρι:	όχι
Τιμή:	390,000.00 €
Δημοσιεύτηκε:	19.05.2024

Κατάσταση

Νεόκτιστα:	όχι
Κατάσταση:	Σε πολύ καλή κατάσταση

Τοποθεσία

Χώρα:	Bosnia and Herzegovina
Κράτος / Περιοχή /	Kanton Sarajevo
Επαρχία:	
Πόλη:	Pijaš
Περιοχή Πόλη:	Nišići

Άδειες

Οικοδομική άδεια:	όχι
άδεια Τοποθεσία:	όχι
πιστοποιητικό	όχι
ιδιοκτησίας:	
Πιστοποιητικό ελέγχου:	όχι

Πρόσθετες πληροφορίες

Υποδομή:	Νερό, Ενεργή τηλεφωνική γραμμή, Καλωδιακή τηλεόραση, Ηλεκτρισμός, Τηλέφωνο Εγκατάσταση, Αέριο, Απόβλητα, Δεξαμενή νερού, ADSL, Δικτύου πληροφορικής
Ενεργειακής απόδοσης:	A+
Χαρακτηριστικά Κήπος:	Σπίτι στον κήπο, Μπαρμπεκιου
Πρόσβαση με αυτοκίνητο:	Αυτοκίνητο, Φορτηγό, Γερανός, Φορτηγό, Traktor

Θέρμανση

Κεντρική θέρμανση:	όχι
Τύπος Θέρμανσης:	Κεντρική θέρμανση (δικό του) το αργό καυσίμων



Στάθμευση

Γκαράζ:	όχι
Αριθμός χώρων στάθμευσης:	50
Κλειστή θέση στάθμευσης:	όχι

Περιγραφή

Πρόσθετες πληροφορίες: Objekat se nalazi na atraktivnoj lokaciji u prirodnom rezervatu na Nišičkoj visoravni. Do objekta vodi asfaltirani put, te se na zemljište dolazi direktno sa glavnog puta. Zemljište karakteriše ravan teren, te kao takav daje mogućnost daljnje izgradnje objekata, vikendica koji se mogu koristiti za stalni boravak ili iznajmljivanje. Komunalna infrastruktura je dostupna na samoj parceli. Asfaltiran prilaz. Neposredna blizina glavnog grada Sarajeva oko 40km. Lokacija samog objekta se nalazi na sjajnoj turističkoj destinaciji, nedaleko od kompleksa Bijambare. Lokal 130kvm Stambeni dio 130kvm Bašta 130kvm Građevinsko zemljište 1300kvm Uknjizeno 1/1 Sve ostale detaljne informacije možete dobiti na broj +387 65 535 015 The property is located in an attractive location in the nature reserve on the Nisicka weald An asphalted road leads to the property, and the land can be accessed directly from the main road. The land is characterized by flat terrain, and as such it gives the possibility of further construction of buildings, cottages that can be used for permanent residence or rental. Communal infrastructure is available on the plot itself. Asphalted driveway. The immediate vicinity of the capital Sarajevo, about 40 km. The location of the facility itself is in a great tourist destination, not far from the Bijambare complex. Premises 130 square meters Residential part 130 square meters Garden 130 square meters Building land 1300 square meters Posted on 1/1 All other detailed information can be obtained by calling +387 65 535 015

Πρόσθετες πληροφορίες επαφής

Εσωτερικός αριθμός 609528
αναφοράς: