

## Zemljište s projektom i građevinskom dozvolom, okolica Poreča, Poreč, Γη

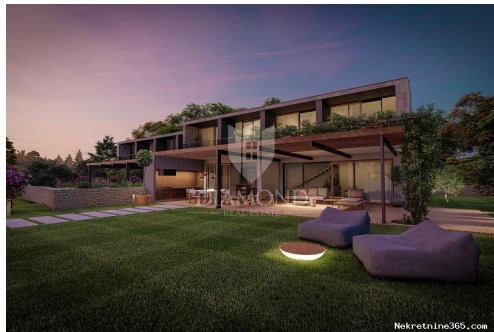

### Πληροφορίες Πωλητή

Όνομα:	Agencija Diamond Realestate
Όνομα:	Agencija
Επώνυμο:	Diamond Realestate
Όνομα:	Diamond Real Estate d.o.o.
Εταιρία:	
Service Type:	Selling and renting
Ιστοχώρος:	<a href="https://diamond-realestate.hr/">https://diamond-realestate.hr/</a>
Χώρα:	Croatia
Region:	Istarska županija
City:	Poreč
City area:	Poreč
Ταχυδρομικός Κώδικας:	52440
Διεύθυνση:	Partizanska 5a, Dom Obrtnika, 1.kat
Mobile:	+385 52 210 824
Phone:	+385 52 210 824
Σχετικά με εμάς:	Diamond Real Estate Partizanska 5a, Dom Obrtnika, 1.kat, 52440 Poreč

### Στοιχεία καταχώρησης

#### Κοινά

Τίτλος:	Zemljište s projektom i građevinskom dozvolom, okolica Poreča
Ιδιοκτησία για:	Πώληση
Τύπου Land:	Κτίριο πολύ
Τετραγωνικά Πόδια:	2862 m <sup>2</sup>
Τιμή:	365,000.00 €
Δημοσιεύτηκε:	03.06.2024

#### Τοποθεσία

Χώρα:	Croatia
Κράτος / Περιοχή / Επαρχία:	Istarska županija
Πόλη:	Poreč
Περιοχή Πόλη:	Poreč
Roštanski broj:	52440



#### Περιγραφή

Πρόσθετες πληροφορίες: Poreč, okolica, zemljište s projektom na rubu građevinske zone Na samo par

minuta vožnje od centra grada Poreča, na samom rubu građevinske zone nalazi se ovo prekrasno zemljište s projektom i pravomoćnom građevinskom dozvolom. Zemljište ukupne kvadrature 2862 m2 kojeg čini 993 m2 građevinskog terena te 1869 m2 poljoprivredne površine nalazi se na samom rubu mirnog mjesta udaljeno tek nekoliko kilometra od centra grada Poreča. Ovo jedinstveno zemljište prodaje se s kompletno pripremljenim projektom za izgradnju luksuzne dvojne kuće. Svakoj jedinici pripada prostrana okućnica sa vlastitim bazenom i posađenim maslinikom. Projekt je napravljen za duplex koji se proteže na dvije etaže i svaka jedinica ima ukupnu površinu 193,71 m2. U prizemlju svake jedinice se nalazi dnevni boravak sa kuhinjom i blagovaonicom otvorenog tipa, gostinjski wc, spremište, vešeraj i natkrivena terasa veličine 32,01 m2. Unutarnjim stepenicama dolazimo na 1. kat na kojem se nalazi hodnik, 4 spavaće sobe od kojih jedna ima vlastitu kupaonicu te još dvije kupaonice u nastavku. Svaka spavaća soba ima izlaz na vlastitu lođu s koje se pruža pejzažni pogled na zelenilo i more u pozadini. U neposrednoj blizini nalazi se sav potreban sadržaj za život, a centar grada Poreča i prekrasne plaže udaljene su svega nekoliko kilometara. Od parcele je moguće ugodnom šetnicom kroz prirodu doći pješke ili biciklom do centra grada. U cijenu zemljišta uključena je građevinska dozvola sa projektom i plaćenim komunalnim i vodnim doprinosima. Ovo atraktivno zemljište predstavlja savršenu priliku za investiranje u turističke svrhe kao i mogućnost za stvaranje kvalitetnog obiteljskog života. Za dodatne informacije ili razgledavanje stojimo vam na raspolaganju. ID KOD AGENCIJE: 1039-30

## Πρόσθετες πληροφορίες επαφής

Εσωτερικός αριθμός 612689  
αναφοράς:  
Agency ref id: 1039-30