

Građevinsko zemljište u Karojbi, Karojba, Γη

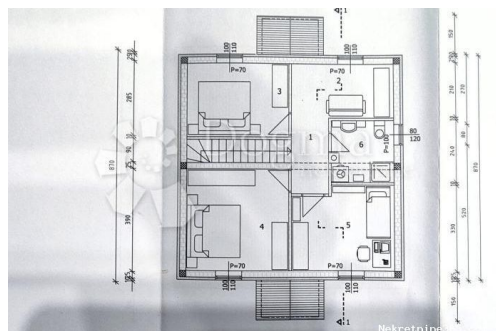

Πληροφορίες Πωλητή

Όνομα:	Dogma Nekretnine
Όνομα:	Dogma
Επώνυμο:	Nekretnine
Όνομα	Dogma nekretnine d.o.o.
Εταιρίας:	
Service Type:	Selling and renting
Ιστοχώρος:	https://dogma-nekretnine.com
Χώρα:	Croatia
Region:	Primorsko-goranska županija
City:	Rijeka
Ταχυδρομικός	51000
Κώδικας:	
Διεύθυνση:	F.LA GUARDIA 6
Phone:	+385 51 341 080
Fax:	+385 51 341 081
Σχετικά με εμάς:	DOGMA nekretnine d.o.o. iskusna je i licencirana agencija specijalizirana u prometu nekretnina. U ovome poslu prisutni smo više od 20 godina - od male agencije s tek dvoje zaposlenih dugogodišnjim radom i trudom izrasli smo u trgovačko društvo s preko 80 zaposlenika. U tom razdoblju, svojim radom i odnosom prema klijentima i poslu, postali smo vodeća agencija u Primorsko-goranskoj županiji te vodeća u Hrvatskoj. Agencija trenutno posluje na sljedećim lokacijama: sjedište u Rijeci, F. la Guardia.6, poslovnica u sklopu Tower centra Rijeka, J.P.Kamova 81a (4.kat), poslovnica u Opatiji, Maršala Tita 97, poslovnica u Labinu, Ulica Slobode 3; poslovnica u Umagu, Joakima Rakovca 4 , poslovnica u Puli, Anticova 5 te u Zagrebu, Ulica grada Vukovara 284 (Almeria zgrada

D).

Naši timovi stoje Vam na raspolaganju na svim lokacijama!

Tel./fax:

+385 51 341 080

+385 51 341 081

+385 51 333 407

Στοιχεία καταχώρησης

Κοινά

Τίτλος:	Građevinsko zemljište u Karojbi
Ιδιοκτησία για:	Πώληση
Τύπου Land:	Κτίριο πολύ
Τετραγωνικά Πόδια:	1321 m ²
Τιμή:	145,250.00 €
Δημοσιεύτηκε:	22.07.2024

Τοποθεσία

Χώρα:	Croatia
Κράτος / Περιοχή /	Istarska županija
Επαρχία:	
Πόλη:	Karajba
Περιοχή Πόλη:	Karajba
Poštanski broj:	52423



Άδειες

Οικοδομική άδεια:	όχι
πιστοποιητικό ιδιοκτησίας:	όχι

Περιγραφή

Πρόσθετες πληροφορίες: Prodaju se četiri atraktivne građevinske parcele ukupne površine 1321 m², smještene na vrhu slikovitog malog sela. Ove parcele čine jedinstvenu priliku za izgradnju obiteljskog doma ili vikendice s prekrasnim pogledom na dolinu. Teren je terasast, što omogućava panoramski pogled i osigurava privatnost. Detalji parcela: Parcela 1 : Površina 604 m², na kojoj je već ishodovana građevinska dozvola za manju obiteljsku kuću površine 116 m². Radovi su već prijavljeni, no postoji mogućnost izmjene glavnog projekta i prilagodbe prema vlastitim željama i potrebama. Parcela 2 : Površina 603 m², slobodna za izgradnju druge kuće. Ova parcela pruža dodatnu fleksibilnost za buduće vlasnike koji možda žele proširiti svoj stambeni prostor ili izgraditi odvojeni objekt. Obje parcele imaju direktan ulaz s glavnog asfaltiranog puta, što osigurava jednostavan pristup i povezanost s

okolnim područjem. Lokacija na vrhu sela pruža mir i tišinu, idealno za one koji žele pobjeći od gradske vreve i uživati u prirodi. Ovo zemljište predstavlja izvrsnu investiciju za one koji traže mjesto za izgradnju vlastitog doma ili za investitore koji žele iskoristiti potencijal za razvoj dodatnih stambenih objekata. Zbog svog položaja i mogućnosti prilagodbe projekata, ovo zemljište nudi brojne mogućnosti za realizaciju različitih vizija i potreba. ELEONORA DOBROVIĆ DOGMA
NEKRETNINE 0992969844 ID KOD AGENCIJE: IS1513336

Πρόσθετες πληροφορίες επαφής

Εσωτερικός αριθμός 626171

αναφοράς:

Agency ref id: IS1513336