

Veliki kompleks građevinsko poljoprivrednog zemljišta u okolici Svetvinčenta, Svetvinčenat, Γη

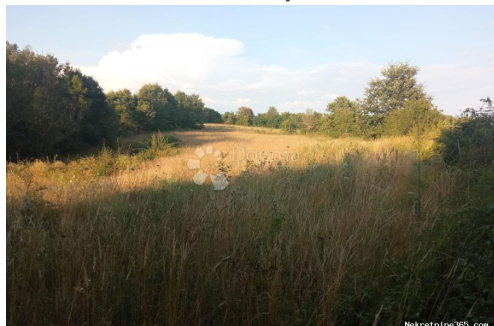

Πληροφορίες Πωλητή

Όνομα:	Dogma Nekretnine
Όνομα:	Dogma
Επώνυμο:	Nekretnine
Όνομα	Dogma nekretnine d.o.o.
Εταιρίας:	
Service Type:	Selling and renting
Ιστοχώρος:	https://dogma-nekretnine.com
Χώρα:	Croatia
Region:	Primorsko-goranska županija
City:	Rijeka
Ταχυδρομικός	51000
Κώδικας:	
Διεύθυνση:	F.LA GUARDIA 6
Phone:	+385 51 341 080
Fax:	+385 51 341 081
Σχετικά με εμάς:	DOGMA nekretnine d.o.o. iskusna je i licencirana agencija specijalizirana u prometu nekretnina. U ovome poslu prisutni smo više od 20 godina - od male agencije s tek dvoje zaposlenih dugogodišnjim radom i trudom izrasli smo u trgovačko društvo s preko 80 zaposlenika. U tom razdoblju, svojim radom i odnosom prema klijentima i poslu, postali smo vodeća agencija u Primorsko-goranskoj županiji te vodeća u Hrvatskoj. Agencija trenutno posluje na sljedećim lokacijama: sjedište u Rijeci, F. la Guardia.6, poslovnica u sklopu Tower centra Rijeka, J.P.Kamova 81a (4.kat), poslovnica u Opatiji, Maršala Tita 97, poslovnica u Labinu, Ulica Slobode 3; poslovnica u Umagu, Joakima Rakovca 4 , poslovnica u Puli, Anticova 5 te u Zagrebu, Ulica grada

Vukovara 284 (Almeria zgrada
D).

Naši timovi stoje Vam na
raspolaganju na svim
lokacijama!

Tel./fax:

+385 51 341 080

+385 51 341 081

+385 51 333 407

Στοιχεία καταχώρησης

Κοινά

Τίτλος:	Veliki kompleks građevinsko poljoprivrednog zemljišta u okolici Svetvinčenta
Ιδιοκτησία για:	Πώληση
Τύπου Land:	Κτίριο πολύ
Τετραγωνικά Πόδια:	4300 m ²
Τιμή:	265,000.00 €
Δημοσιεύτηκε:	31.07.2024

Τοποθεσία

Χώρα:	Croatia
Κράτος / Περιοχή /	Istarska županija
Επαρχία:	
Πόλη:	Svetvinčenat
Περιοχή Πόλη:	Svetvinčenat
Poštanski broj:	52342



Άδειες

πιστοποιητικό ιδιοκτησίας:	όχι
-------------------------------	-----

Περιγραφή

Πρόσθετες πληροφορίες: Na prekrasnoj lokaciji nedaleko od Svetvinčenta nalazi se ovaj veliki kompleks građevinsko poljoprivrednog zemljišta koji se sastoji od 2915 m² građevinskog i 1385 m² poljoprivrednog zemljišta na kraju sela, idealno za investiciju. Zemljište je ravno i do njega se dolazi pristupnim putem. Zemljište se po potrebi može parcelirati na manje parcele. Vrlo je atraktivno jer se nalazi na jako mirnom mjestu, okružen zelenilom i šumom. Idealno za izgradnju vila i kuća za odmor jer se u neposrednoj blizini nalaze iste. Za sve detalje nazovite: DUBRAVKA KUKULJ OREŠKOVIĆ AGENT S LICENCOM Mobitel 099/741-7810 dubravka.kukulj@dogma-nekretnine.com Nazovite što prije... ID KOD AGENCIJE: IS1513457

Πρόσθετες πληροφορίες επαφής

Εσωτερικός αριθμός 629319

αναφοράς:

Agency ref id: IS1513457