

## Poljoprivredno zemljište Belej, Mali Lošinj, Γη

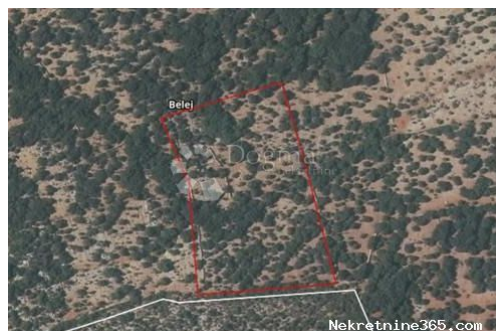

### Πληροφορίες Πωλητή

Όνομα:	Dogma Nekretnine
Όνομα:	Dogma
Επώνυμο:	Nekretnine
Όνομα	Dogma nekretnine d.o.o.
Εταιρία:	
Service Type:	Selling and renting
Ιστοχώρος:	<a href="https://dogma-nekretnine.com">https://dogma-nekretnine.com</a>
Χώρα:	Croatia
Region:	Primorsko-goranska županija
City:	Rijeka
Ταχυδρομικός	51000
Κώδικας:	
Διεύθυνση:	F.LA GUARDIA 6
Phone:	+385 51 341 080
Fax:	+385 51 341 081
Σχετικά με	DOGMA nekretnine d.o.o.
εμάς:	iskusna je i licencirana agencija specijalizirana u prometu nekretnina. U ovome poslu prisutni smo više od 20 godina - od male agencije s tek dvoje zaposlenih dugogodišnjim radom i trudom izrasli smo u trgovačko društvo s preko 80 zaposlenika. U tom razdoblju, svojim radom i odnosom prema klijentima i poslu, postali smo vodeća agencija u Primorsko-goranskoj županiji te vodeća u Hrvatskoj. Agencija trenutno posluje na sljedećim lokacijama: sjedište u Rijeci, F. la Guardia.6, poslovnica u sklopu Tower centra Rijeka, J.P.Kamova 81a (4.kat), poslovnica u Opatiji, Maršala Tita 97, poslovnica u Labinu, Ulica Slobode 3; poslovnica u Umagu, Joakima Rakovca 4 , poslovnica u Puli, Anticova 5 te u Zagrebu, Ulica grada Vukovara 284 (Almeria zgrada

D).

Naši timovi stoje Vam na raspolaganju na svim lokacijama!

Tel./fax:

+385 51 341 080

+385 51 341 081

+385 51 333 407

## Στοιχεία καταχώρησης

### Κοινά

Τίτλος:	Poljoprivredno zemljište Belej
Ιδιοκτησία για:	Πώληση
Τύπου Land:	Η γεωργική γη
Τετραγωνικά Πόδια:	17459 m <sup>2</sup>
Τιμή:	52,377.00 €
Δημοσιεύτηκε:	23.08.2024

### Τοποθεσία

Χώρα:	Croatia
Κράτος / Περιοχή /	Primorsko-goranska županija
Επαρχία:	
Πόλη:	Mali Lošinj
Περιοχή Πόλη:	Belej
Poštanski broj:	51550



### Άδειες

άδεια Τοποθεσία:	όχι
πιστοποιητικό	όχι
ιδιοκτησίας:	

### Περιγραφή

Πρόσθετες πληροφορίες: Prodaje se prekrasno poljoprivredno zemljište na jedinstvenoj lokaciji na otoku Cresu, u blizini malog i mirnog mjesta Belej, gdje se susreću općine Mali Lošinj i Cres. Karakteristike zemljišta: Površina: 17.500 m<sup>2</sup> Prilika za sadnju maslina, vinove loze ili drugih mediteranskih kultura Blizina ceste, lako dostupno Prekrasan pogled na prirodu i more Mirna i očaravajuća okolina, idealna za poljoprivredne projekte ili ulaganje Ovo zemljište pruža savršene uvjete za sve koji žele uživati u ljepoti i miru otoka, dok ujedno nude mogućnost poljoprivrednog razvoja i investicije. Ne propustite priliku za stvaranje vlastitog maslinika ili vinograda na jednom od najljepših dijelova Jadrana! Filip Adžić Asistent u posredovanju Mobitel 099/838-3110 filip.adzic@dogma-nekretnine.com ID KOD AGENCIJE: MLS1340

## Πρόσθετες πληροφορίες επαφής

Εσωτερικός αριθμός 634188

αναφοράς:

Agency ref id: MLS1340