

Građevinsko zemljište s građevinskom dozvolom i projektom - 1043m², Sveti Ivan Zelina, Γη

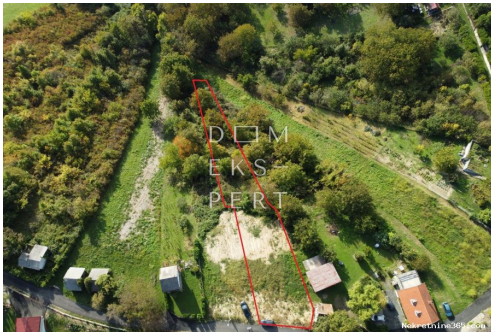

Πληροφορίες Πωλητή

Όνομα: Dom Ekspert

Όνομα: Dom

Επώνυμο: Ekspert

Όνομα: Dom Ekspert d.o.o.

Εταιρίας:

Service Type: Selling and renting

Ιστοχώρος: <https://www.domekspert.hr>

Χώρα: Croatia

Region: Grad Zagreb

City: Zagreb

Ταχυδρομικός 10000

Κώδικας:

Διεύθυνση: Frana Kesterčaneka 2b

Phone: 0038512013007

Σχετικά με

εμάς:

Our story began back in 2007. We started as a local agency in the eastern part of Zagreb, but over the years we've built a vast network of top experts and expanded our activities on the area of the whole City of Zagreb and its surroundings. Today our team includes lawyers, architects, surveyors, construction engineers, and financial advisors in the domain of real estate brokerage.

Services of Dom Ekspert include the purchase and sale of apartments, houses, terrains, and business premises. Our main goal is to protect clients' interests, conduct business honestly, and employ good business practices. Through our work, we strive daily to justify our clients' trust and maintain an image of experts in the real estate business.

Reg No.: 123/2009

Στοιχεία καταχώρησης

Κοινά

Τίτλος:	Građevinsko zemljište s građevinskom dozvolom i projektom - 1043m2
Ιδιοκτησία για:	Πώληση
Τύπου Land:	Κτίριο πολύ
Τετραγωνικά Πόδια:	1043 m ²
Τιμή:	59,500.00 €
Δημοσιεύτηκε:	14.10.2024

Τοποθεσία

Χώρα:	Croatia
Κράτος / Περιοχή /	Zagrebačka županija
Επαρχία:	
Πόλη:	Sveti Ivan Zelina
Περιοχή Πόλη:	Gornje Psarjevo
Poštanski broj:	10380

Άδειες

Οικοδομική άδεια:	όχι
πιστοποιητικό	όχι
ιδιοκτησίας:	



Περιγραφή

Πρόσθετες πληροφορίες: Prodaje se građevinsko zemljište ukupne površine 1043 m² s ishodenom građevinskom dozvolom i projektom za gradnju obiteljske kuće u Gornjem Psarjevu, Sveti Ivan Zelina. Građevinski dio zemljišta iznosi 598 m², a ostatak je poljoprivredni. Širina građevinskog zemljišta uz pristupnu cestu iznosi približno 16 m, a duljina zemljišta na najdužem dijelu iznosi približno 47 m. Zemljište je nepravilnog oblika, građevinski dio je ravan, dok je ostatak zemljišta u blagom padu. Pristup zemljištu je asfaltirana cesta. Prema glavnom projektu, na zemljištu je predviđena gradnja slobodnostojeće prizemnice s ravnim krovom, tlocrtnih dimenzija 12.75 m x 9.45 m, ukupne neto površine 88.60 m².

INFRASTRUKTURA: - struja - voda - za odvodnju je predviđena sabirna jama - sva komunalna infrastruktura nalazi se na cesti ispred zemljišta Lokacija: Zemljište se nalazi na brijegu, u mirnoj ulici okruženo obiteljskim kućama, vikendicama i prekrasnom prirodom prepunom zelenila. Osnovna škola u Nespešu udaljena je 1.4 km, centar Svetog Ivana Zeline udaljen je 4.5 km, a do izlaza na autoput Sveta Helena ima 8.2 km. KONTAKT: Valentina Banovec Tel: +385 1 2013 007 Mob: +385 99 4620 956 Mail: valentina.banovec@domekspert.hr ID KOD AGENCIJE: 2521

Πρόσθετες πληροφορίες επαφής

Εσωτερικός αριθμός 659510
αναφοράς:
Agency ref id: 2521
ΤΗΛΕΦΩΝΟ +385 99 462 0956
ΕΠΙΚΟΙΝΩΝΙΑΣ: