

## VODICE - Atraktivno građevinsko zemljište(potpuno uređeno), Vodice, Γη

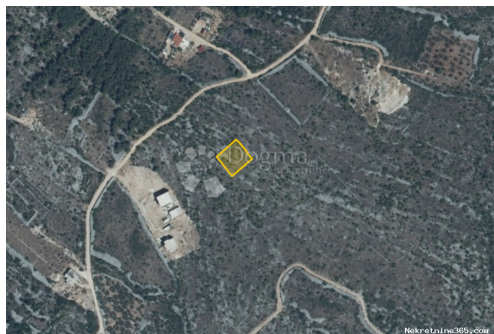

### Πληροφορίες Πωλητή

Όνομα:	Dogma Nekretnine
Όνομα:	Dogma
Επώνυμο:	Nekretnine
Όνομα	Dogma nekretnine d.o.o.
Εταιρίας:	
Service Type:	Selling and renting
Ιστοχώρος:	<a href="https://dogma-nekretnine.com">https://dogma-nekretnine.com</a>
Χώρα:	Croatia
Region:	Primorsko-goranska županija
City:	Rijeka
Ταχυδρομικός	51000
Κώδικας:	
Διεύθυνση:	F.LA GUARDIA 6
Phone:	+385 51 341 080
Fax:	+385 51 341 081
Σχετικά με εμάς:	DOGMA nekretnine d.o.o. iskusna je i licencirana agencija specijalizirana u prometu nekretnina. U ovome poslu prisutni smo više od 20 godina - od male agencije s tek dvoje zaposlenih dugogodišnjim radom i trudom izrasli smo u trgovačko društvo s preko 80 zaposlenika. U tom razdoblju, svojim radom i odnosom prema klijentima i poslu, postali smo vodeća agencija u Primorsko-goranskoj županiji te vodeća u Hrvatskoj. Agencija trenutno posluje na sljedećim lokacijama: sjedište u Rijeci, F. la Guardia.6, poslovnica u sklopu Tower centra Rijeka, J.P.Kamova 81a (4.kat), poslovnica u Opatiji, Maršala Tita 97, poslovnica u Labinu, Ulica Slobode 3; poslovnica u Umagu, Joakima Rakovca 4 , poslovnica u Puli, Anticova 5 te u Zagrebu, Ulica grada Vukovara 284 (Almeria zgrada

D).

Naši timovi stoje Vam na raspolaganju na svim lokacijama!

Tel./fax:

+385 51 341 080

+385 51 341 081

+385 51 333 407

## Στοιχεία καταχώρησης

### Κοινά

Τίτλος:	VODICE - Atraktivno građevinsko zemljište(potpuno uređeno)
Ιδιοκτησία για:	Πώληση
Τύπου Land:	Κτίριο πολύ
Τετραγωνικά Πόδια:	800 m <sup>2</sup>
Τιμή:	120,000.00 €
Δημοσιεύτηκε:	22.10.2024

### Τοποθεσία

Χώρα:	Croatia
Κράτος / Περιοχή /	Šibensko-kninska županija
Επαρχία:	
Πόλη:	Vodice
Περιοχή Πόλη:	Vodice
Poštanski broj:	22211



### Άδειες

πιστοποιητικό ιδιοκτησίας:	όχι
----------------------------	-----

### Περιγραφή

Πρόσθετες πληροφορίες: Na prodaju je građevinska parcela od 800 m<sup>2</sup> u Vodicama. Vlasništvo je 1/1, parcela je očišćena, poravnata i spremna za gradnju. Zemljište je zavučeno i do njega vodi makadamski put, ali voda, struja i prve zgrade su udaljene samo 30 metara. Parcela je okružena prekrasnom prirodom te nudi mir, a nalazi se svega 3 minute vožnje od centra Vodica, plaže, trgovačkog centra, te svega 15 minuta od povijesnog grada Šibenika. Parcela se nalazi na zemljištu od 4000m<sup>2</sup> uz još četiri jednake parcele, te je moguća kupnja više parcela kao i cijelog zemljišta. Slobodno nas kontaktirajte nas za više informacija! ID KOD AGENCIJE: DA100063413

### Πρόσθετες πληροφορίες επαφής

Εσωτερικός αριθμός αναφοράς: 662791

Agency ref id: DA100063413