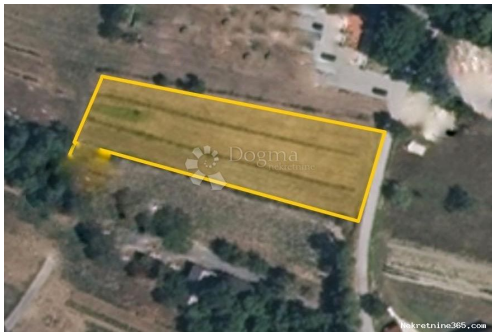

GRAĐEVINSKO ZEMLJIŠTE PRAVILNOG OBLIKA 2030 m2, Pićan, Γη**Πληροφορίες Πωλητή**

Όνομα:	Dogma Nekretnine
Όνομα:	Dogma
Επώνυμο:	Nekretnine
Όνομα	Dogma nekretnine d.o.o.
Εταιρία:	
Service Type:	Selling and renting
Ιστοχώρος:	https://dogma-nekretnine.com
Χώρα:	Croatia
Region:	Primorsko-goranska županija
City:	Rijeka
Ταχυδρομικός	51000
Κώδικας:	
Διεύθυνση:	F.LA GUARDIA 6
Phone:	+385 51 341 080
Fax:	+385 51 341 081
Σχετικά με εμάς:	DOGMA nekretnine d.o.o. iskusna je i licencirana agencija specijalizirana u prometu nekretnina. U ovome poslu prisutni smo više od 20 godina - od male agencije s tek dvoje zaposlenih dugogodišnjim radom i trudom izrasli smo u trgovačko društvo s preko 80 zaposlenika. U tom razdoblju, svojim radom i odnosom prema klijentima i poslu, postali smo vodeća agencija u Primorsko-goranskoj županiji te vodeća u Hrvatskoj. Agencija trenutno posluje na sljedećim lokacijama: sjedište u Rijeci, F. la Guardia.6, poslovnica u sklopu Tower centra Rijeka, J.P.Kamova 81a (4.kat), poslovnica u Opatiji, Maršala Tita 97, poslovnica u Labinu, Ulica Slobode 3; poslovnica u Umagu, Joakima Rakovca 4 , poslovnica u Puli, Anticova 5 te u Zagrebu, Ulica grada Vukovara 284 (Almeria zgrada

D).

Naši timovi stoje Vam na raspolaganju na svim lokacijama!

Tel./fax:

+385 51 341 080

+385 51 341 081

+385 51 333 407

Στοιχεία καταχώρησης

Κοινά

Τίτλος:	GRAĐEVINSKO ZEMLJIŠTE PRAVILNOG OBLIKA 2030 m2
Ιδιοκτησία για:	Πώληση
Τύπου Land:	Κτίριο πολύ
Τετραγωνικά Πόδια:	2030 m ²
Τιμή:	96,000.00 €
Δημοσιεύτηκε:	28.10.2024

Τοποθεσία

Χώρα:	Croatia
Κράτος / Περιοχή /	Istarska županija
Επαρχία:	
Πόλη:	Piće
Περιοχή Πόλη:	Piće
Poštanski broj:	52332



Περιγραφή

Πρόσθετες πληροφορίες: **PIĆAN** Piće je mali srednjovjekovni gradić smješten u središnjoj Istri, poznat po svojoj bogatoj povijesti i šarmantnom ambijentu. Nekada je bio biskupsko sjedište, a danas je zaštićeni kulturno-povijesni spomenik. Gradić je okružen prirodom i nudi prekrasne poglede na okolne doline i brežuljke. Uske kamene ulice, crkve i zidine odišu starim vremenima, dok se lokalne manifestacije, poput legendarnog festivala legendi i mitova, održavaju u znak očuvanja kulturne baštine. U Pićnu je na prodaju pravilna građevinska parcela stambene namjene, površine 2030 m². Parcela ima pristup s asfaltirane ceste, što olakšava dolazak i gradnju. Smještena u mirnom i slikovitom dijelu Istre, pruža idealnu priliku za izgradnju obiteljske kuće ili vikendice. Vlasništvo je uredno i bez tereta. * GRAĐEVINSKA PARCELA * 2030 m² * PRILAZ SA ASFALTNE CESTE * PRAVILNI OBLIK * VLASNIŠTVO JE UREDNO Za sve dodatne stoji vam na raspolaganju: **ROBERTA POROPAT** Agent s licencom Mob 00385 95 528-3152 roberta.poropat@dogma-nekretnine.com ID KOD AGENCIJE: IS1514198

Πρόσθετες πληροφορίες επαφής

Εσωτερικός αριθμός 664607
αναφοράς:
Agency ref id: IS1514198