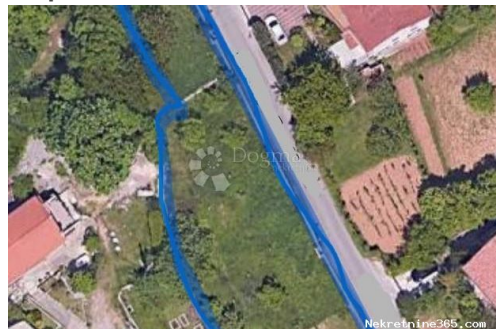

PRILIKA! Građevinski teren sa strujom i vodom na odličnoj lokaciji!, Rijeka,**Γη****Πληροφορίες Πωλητή**

Όνομα:	Dogma Nekretnine
Όνομα:	Dogma
Επώνυμο:	Nekretnine
Όνομα	Dogma nekretnine d.o.o.
Εταιρίας:	
Service Type:	Selling and renting
Ιστοχώρος:	https://dogma-nekretnine.com
Χώρα:	Croatia
Region:	Primorsko-goranska županija
City:	Rijeka
Ταχυδρομικός	51000
Κώδικας:	
Διεύθυνση:	F.LA GUARDIA 6
Phone:	+385 51 341 080
Fax:	+385 51 341 081
Σχετικά με εμάς:	DOGMA nekretnine d.o.o. iskusna je i licencirana agencija specijalizirana u prometu nekretnina. U ovome poslu prisutni smo više od 20 godina - od male agencije s tek dvoje zaposlenih dugogodišnjim radom i trudom izrasli smo u trgovačko društvo s preko 80 zaposlenika. U tom razdoblju, svojim radom i odnosom prema klijentima i poslu, postali smo vodeća agencija u Primorsko-goranskoj županiji te vodeća u Hrvatskoj. Agencija trenutno posluje na sljedećim lokacijama: sjedište u Rijeci, F. la Guardia.6, poslovnica u sklopu Tower centra Rijeka, J.P.Kamova 81a (4.kat), poslovnica u Opatiji, Maršala Tita 97, poslovnica u Labinu, Ulica Slobode 3; poslovnica u Umagu, Joakima Rakovca 4 , poslovnica u Puli, Anticova 5 te u Zagrebu, Ulica grada

Vukovara 284 (Almeria zgrada
D).

Naši timovi stoje Vam na
raspolaganju na svim
lokacijama!

Tel./fax:

+385 51 341 080

+385 51 341 081

+385 51 333 407

Στοιχεία καταχώρησης

Κοινά

Τίτλος:	PRILIKA! Građevinski teren sa strujom i vodom na odličnoj lokaciji!
Ιδιοκτησία για:	Πώληση
Τύπου Land:	Κτίριο πολύ
Τετραγωνικά Πόδια:	1185 m ²
Τιμή:	139,000.00 €
Δημοσιεύτηκε:	28.10.2024

Τοποθεσία

Χώρα:	Croatia
Κράτος / Περιοχή / Επαρχία:	Primorsko-goranska županija
Πόλη:	Rijeka
Περιοχή Πόλη:	
Poštanski broj:	51000



Άδειες

πιστοποιητικό ιδιοκτησίας:	όχι
-------------------------------	-----

Περιγραφή

Πρόσθετες πληροφορίες: Imate želju izgraditi kuću po svojem guštu za sebe i svoje najbliže, ali teško vam je pronaći pravi teren koji zadovoljava vaše potrebe, površina na kojoj, osim kuće, ima dovoljno mjesta za veći parking s jednostavnim prilazom i prostrano dvorište, vrt, roštilj, te sve što poželite, a još uz to da osnovna infrastruktura nije udaljena 50 ili 100 metara? – Upravo ste ga pronašli! Ovo građevinsko zemljište na Drenovi, površine 1185 m² nalazi se u stambenoj zoni, pruža mogućnost izgradnje prostrane samostojeće obiteljske kuće s velikom okućnicom na odličnoj lokaciji i urednim pristupom izravno s asfaltirane ceste. Način i uvjeti gradnje: Samostojeći obiteljski objekt Kig = 0,25 Kis = 0,6 Etaže = Podrum (Suteren) + P + 1 + Potkrovlje V = 7 m Velike prednosti ovog lijepog zemljišta su: lokacija koja je u blizini svih sadržaja, voda i struja koji se nalaze na zemljištu i potrebno ih je samo priključiti,

te uredan prilaz, što sve zajedno itekako olakšava i ubrzava cjelokupni proces gradnje. Uz sve to, papiri su uredni, vlasništvo čisto, bez tereta. Ovo je pravi izbor za dom iz snova i odličnu investiciju! Za više informacija i razgled nekretnine - kontakt: Filip Pandurić Licencirani agent Mob: +385 99 337 5980 E-mail: filip.panduric@dogma-nekretnine.com ID KOD AGENCIJE: 1510212

Πρόσθετες πληροφορίες επαφής

Εσωτερικός αριθμός 664660
αναφοράς:
Agency ref id: 1510212