

Građevinsko zemljište s kućom za rušenje, Donja Dubrava, Donja Dubrava, Γη

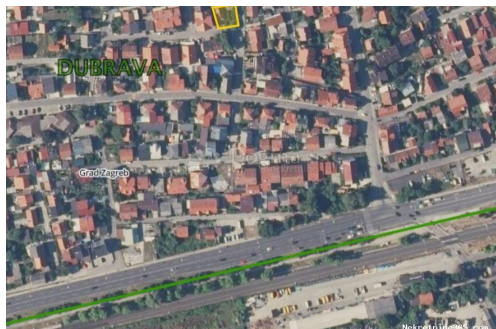

Πληροφορίες Πωλητή

Όνομα:	Dogma Nekretnine
Όνομα:	Dogma
Επώνυμο:	Nekretnine
Όνομα	Dogma nekretnine d.o.o.
Εταιρίας:	
Service Type:	Selling and renting
Ιστοχώρος:	https://dogma-nekretnine.com
Χώρα:	Croatia
Region:	Primorsko-goranska županija
City:	Rijeka
Ταχυδρομικός	51000
Κώδικας:	
Διεύθυνση:	F.LA GUARDIA 6
Phone:	+385 51 341 080
Fax:	+385 51 341 081
Σχετικά με εμάς:	DOGMA nekretnine d.o.o. iskusna je i licencirana agencija specijalizirana u prometu nekretnina. U ovome poslu prisutni smo više od 20 godina - od male agencije s tek dvoje zaposlenih dugogodišnjim radom i trudom izrasli smo u trgovačko društvo s preko 80 zaposlenika. U tom razdoblju, svojim radom i odnosom prema klijentima i poslu, postali smo vodeća agencija u Primorsko-goranskoj županiji te vodeća u Hrvatskoj. Agencija trenutno posluje na sljedećim lokacijama: sjedište u Rijeci, F. la Guardia.6, poslovnica u sklopu Tower centra Rijeka, J.P.Kamova 81a (4.kat), poslovnica u Opatiji, Maršala Tita 97, poslovnica u Labinu, Ulica Slobode 3; poslovnica u Umagu, Joakima Rakovca 4 , poslovnica u Puli, Anticova 5 te u Zagrebu, Ulica grada Vukovara 284 (Almeria zgrada

D).

Naši timovi stoje Vam na raspolaganju na svim lokacijama!

Tel./fax:

+385 51 341 080

+385 51 341 081

+385 51 333 407

Στοιχεία καταχώρησης

Κοινά

Τίτλος:	Građevinsko zemljište s kućom za rušenje, Donja Dubrava
Ιδιοκτησία για:	Πώληση
Τύπου Land:	Κτίριο πολύ
Τετραγωνικά Πόδια:	338 m ²
Τιμή:	170,000.00 €
Δημοσιεύτηκε:	28.10.2024

Τοποθεσία

Χώρα:	Croatia
Κράτος / Περιοχή /	Grad Zagreb
Επαρχία:	
Πόλη:	Donja Dubrava
Poštanski broj:	10040



Άδειες

Οικοδομική άδεια:	όχι
πιστοποιητικό	όχι
ιδιοκτησίας:	

Περιγραφή

Πρόσθετες πληροφορίες: Prodaje se atraktivno građevinsko zemljište površine 338 m², s mogućnošću proširenja na 350 m², smješteno u mirnom dijelu Donje Dubrave, u neposrednoj blizini Branimirove ulice. Na parceli se nalazi kuća za rušenje, što nudi izvrsnu priliku za gradnju novog doma ili investiciju u stambeni projekt s više stambenih jedinica (postojeća idejna skica). **KLJUČNE ZNAČAJKE:** - površina: 338 m² (s mogućnošću proširenja na 350 m²) - pravilan oblik parcele (dimenzije: 18-20 m x 19 m) - infrastruktura: struja, voda, kanalizacija, plin - uređeni prilaz **LOKACIJA:** - blizina Branimirove ulice - javni prijevoz (autobus, vlak) u blizini - trgovine, škola, vrtić, te svi potrebni sadržaji za kvalitetan život nalaze se u neposrednoj blizini **NAMJENA ZEMLJIŠTA:** - stambena zona (S zona) Izvrsna prilika za investiciju! Idealno za izgradnju obiteljske kuće ili stambenog projekta. Sve ostale informacije i dogovor termina razgleda na 098 362997 LIDIJA MILINOVIĆ

OROZ, agent s licencom lidija.milinovic.oroz@dogma-nekretnine.com ID KOD
AGENCIJE: ZG71871

Πρόσθετες πληροφορίες επαφής

Εσωτερικός αριθμός 665615

αναφοράς:

Agency ref id: ZG71871