

Poljoprivredno zemljište za uživanje u prirodi, Vodnjan, Γη

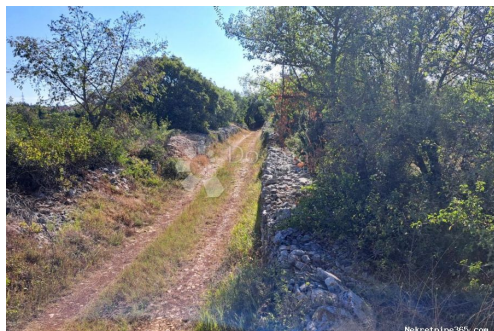

Πληροφορίες Πωλητή

Όνομα:	Dogma Nekretnine
Όνομα:	Dogma
Επώνυμο:	Nekretnine
Όνομα	Dogma nekretnine d.o.o.
Εταιρίας:	
Service Type:	Selling and renting
Ιστοχώρος:	https://dogma-nekretnine.com
Χώρα:	Croatia
Region:	Primorsko-goranska županija
City:	Rijeka
Ταχυδρομικός	51000
Κώδικας:	
Διεύθυνση:	F.LA GUARDIA 6
Phone:	+385 51 341 080
Fax:	+385 51 341 081
Σχετικά με εμάς:	DOGMA nekretnine d.o.o. iskusna je i licencirana agencija specijalizirana u prometu nekretnina. U ovome poslu prisutni smo više od 20 godina - od male agencije s tek dvoje zaposlenih dugogodišnjim radom i trudom izrasli smo u trgovačko društvo s preko 80 zaposlenika. U tom razdoblju, svojim radom i odnosom prema klijentima i poslu, postali smo vodeća agencija u Primorsko-goranskoj županiji te vodeća u Hrvatskoj. Agencija trenutno posluje na sljedećim lokacijama: sjedište u Rijeci, F. la Guardia.6, poslovnica u sklopu Tower centra Rijeka, J.P.Kamova 81a (4.kat), poslovnica u Opatiji, Maršala Tita 97, poslovnica u Labinu, Ulica Slobode 3; poslovnica u Umagu, Joakima Rakovca 4 , poslovnica u Puli, Anticova 5 te u Zagrebu, Ulica grada Vukovara 284 (Almeria zgrada

D).

Naši timovi stoje Vam na raspolaganju na svim lokacijama!

Tel./fax:

+385 51 341 080

+385 51 341 081

+385 51 333 407

Στοιχεία καταχώρησης

Κοινά

Τίτλος:	Poljoprivredno zemljište za uživanje u prirodi
Ιδιοκτησία για:	Πώληση
Τύπου Land:	Η γεωργική γη
Τετραγωνικά Πόδια:	13862 m ²
Τιμή:	45,000.00 €
Δημοσιεύτηκε:	28.10.2024

Τοποθεσία

Χώρα:	Croatia
Κράτος / Περιοχή /	Istarska županija
Επαρχία:	
Πόλη:	Vodnjan
Περιοχή Πόλη:	Vodnjan
Poštanski broj:	52215



Περιγραφή

Πρόσθετες πληροφορίες: Grad Vodnjan se smjestio u južnoj Istri. Poznata je turistička destinacija, sa zanimljivom povijesnom baštinom koja se njeguje i dan danas. Osim po turizmu poznat je i po gastronomskoj ponudi posebno po maslinovom ulju i vinima. Vodnjan je udaljen od Pule 10 km, a od Zračne luke Pula 14 km. U jednom od vodnjanskih naselja, smjestila se ova predivna poljoprivredna parcela. Parcela je veličine 13 862 m² okružena predivnom prirodom i zelenilom. Do same parcele dolazi se pristupnim makadamskim putem sa asfaltirane prometnice. Ova predivna parcela predstavlja idealnu priliku za bijeg u prirodu ili bavljenje poljoprivredom. Za sve dodatne informacije ili dogovor u vezi obilaska slobodno se obratite: MARGARETA UKOTIĆ Agent s licencom +385 98 160 3826 +385 98 725 006 margareta.ukotic@dogma-nekretnine.com ID AGENCIJE: IS1513475 ID KOD AGENCIJE: IS1513475

Πρόσθετες πληροφορίες επαφής

Εσωτερικός αριθμός 666507
αναφοράς:

Agency ref id: IS1513475