

Zemljište sa građevinskom dozvolom i plaćenim komunalijama, Labin, Γη

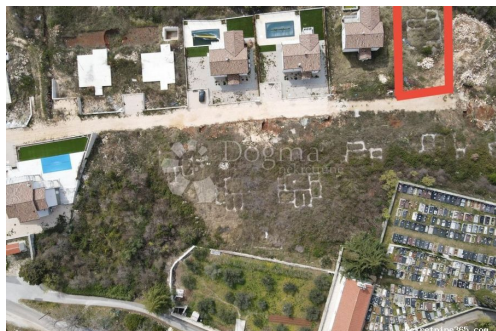

Πληροφορίες Πωλητή

Όνομα:	Dogma Nekretnine
Όνομα:	Dogma
Επώνυμο:	Nekretnine
Όνομα	Dogma nekretnine d.o.o.
Εταιρίας:	
Service Type:	Selling and renting
Ιστοχώρος:	https://dogma-nekretnine.com
Χώρα:	Croatia
Region:	Primorsko-goranska županija
City:	Rijeka
Ταχυδρομικός	51000
Κώδικας:	
Διεύθυνση:	F.LA GUARDIA 6
Phone:	+385 51 341 080
Fax:	+385 51 341 081
Σχετικά με εμάς:	DOGMA nekretnine d.o.o. iskusna je i licencirana agencija specijalizirana u prometu nekretnina. U ovome poslu prisutni smo više od 20 godina - od male agencije s tek dvoje zaposlenih dugogodišnjim radom i trudom izrasli smo u trgovačko društvo s preko 80 zaposlenika. U tom razdoblju, svojim radom i odnosom prema klijentima i poslu, postali smo vodeća agencija u Primorsko-goranskoj županiji te vodeća u Hrvatskoj. Agencija trenutno posluje na sljedećim lokacijama: sjedište u Rijeci, F. la Guardia.6, poslovnica u sklopu Tower centra Rijeka, J.P.Kamova 81a (4.kat), poslovnica u Opatiji, Maršala Tita 97, poslovnica u Labinu, Ulica Slobode 3; poslovnica u Umagu, Joakima Rakovca 4 , poslovnica u Puli, Anticova 5 te u Zagrebu, Ulica grada Vukovara 284 (Almeria zgrada

D).

Naši timovi stoje Vam na raspolaganju na svim lokacijama!

Tel./fax:

+385 51 341 080

+385 51 341 081

+385 51 333 407

Στοιχεία καταχώρησης

Κοινά

Τίτλος:	Zemljište sa građevinskom dozvolom i plaćenim komunalijama
Ιδιοκτησία για:	Πώληση
Τύπου Land:	Κτίριο πολύ
Τετραγωνικά Πόδια:	616 m ²
Τιμή:	150,000.00 €
Δημοσιεύτηκε:	29.10.2024

Τοποθεσία

Χώρα:	Croatia
Κράτος / Περιοχή /	Istarska županija
Επαρχία:	
Πόλη:	Labin
Περιοχή Πόλη:	Labin
Poštanski broj:	52220



Άδειες

Οικοδομική άδεια:	όχι
πιστοποιητικό ιδιοκτησίας:	όχι

Περιγραφή

Πρόσθετες πληροφορίες: Ova atraktivna građevinska parcela smještena je na području Labina i predstavlja izvanrednu priliku za gradnju. Parcela je već opremljena svim potrebnim priključcima, uključujući struju i vodu, a dodatno sadrži i betonirani temelj. Sve potrebne infrastrukturne pogodnosti nalaze se na samoj parceli, čime se smanjuje potreba za dodatnim ulaganjima u pripreme radove. U blizini parcele nalaze se svi sadržaji potrebni za svakodnevni život, poput trgovina, škola, zdravstvenih ustanova i ostalih javnih službi, što ovu lokaciju čini vrlo praktičnom i privlačnom. Ova parcela idealna je za izgradnju toplog obiteljskog doma, nudeći mirno i ugodno okruženje u kojem možete stvoriti vlastitu oazu. Također, s obzirom na lokaciju i postojeću infrastrukturu, ovo zemljište predstavlja i odličnu investiciju za turističke svrhe, omogućujući vam da iskoristite rastući turistički potencijal.

Iskoristite ovu jedinstvenu priliku i postanite vlasnik parcele koja nudi sve što vam je potrebno za izgradnju vašeg doma iz snova ili profitabilne turističke investicije. Sve dodatne informacije koje Vas zanimaju ili ukoliko želite razgledati nekretninu, nazovite s povjerenjem licencirane agentice sa višegodišnjim iskustvom u prometu nekretnina: LORENA KOGEJ Agent s licencom Mob 091/738-7200 Telefon 052/639-276 lorena.kogej@dogma-nekretnine.com SANDRA MILETIĆ Agent s licencom Mob 091/988-5843 Telefon 052/639-276 ID KOD AGENCIJE: IS1512747

Πρόσθετες πληροφορίες επαφής

Εσωτερικός αριθμός 667678

αναφοράς:

Agency ref id: IS1512747