

## Veliko građevinsko zemljište - prilika za investitore!, Ližnjan, Γη

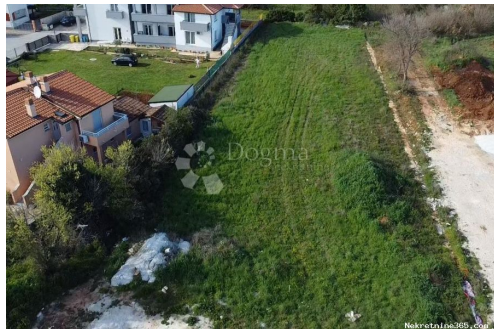

### Πληροφορίες Πωλητή

Όνομα:	Dogma Nekretnine
Όνομα:	Dogma
Επώνυμο:	Nekretnine
Όνομα	Dogma nekretnine d.o.o.
Εταιρίας:	
Service Type:	Selling and renting
Ιστοχώρος:	<a href="https://dogma-nekretnine.com">https://dogma-nekretnine.com</a>
Χώρα:	Croatia
Region:	Primorsko-goranska županija
City:	Rijeka
Ταχυδρομικός	51000
Κώδικας:	
Διεύθυνση:	F.LA GUARDIA 6
Phone:	+385 51 341 080
Fax:	+385 51 341 081
Σχετικά με εμάς:	DOGMA nekretnine d.o.o. iskusna je i licencirana agencija specijalizirana u prometu nekretnina. U ovome poslu prisutni smo više od 20 godina - od male agencije s tek dvoje zaposlenih dugogodišnjim radom i trudom izrasli smo u trgovačko društvo s preko 80 zaposlenika. U tom razdoblju, svojim radom i odnosom prema klijentima i poslu, postali smo vodeća agencija u Primorsko-goranskoj županiji te vodeća u Hrvatskoj. Agencija trenutno posluje na sljedećim lokacijama: sjedište u Rijeci, F. la Guardia.6, poslovnica u sklopu Tower centra Rijeka, J.P.Kamova 81a (4.kat), poslovnica u Opatiji, Maršala Tita 97, poslovnica u Labinu, Ulica Slobode 3; poslovnica u Umagu, Joakima Rakovca 4 , poslovnica u Puli, Anticova 5 te u Zagrebu, Ulica grada Vukovara 284 (Almeria zgrada

D).

Naši timovi stoje Vam na raspolaganju na svim lokacijama!

Tel./fax:

+385 51 341 080

+385 51 341 081

+385 51 333 407

## Στοιχεία καταχώρησης

### Κοινά

Τίτλος:	Veliko građevinsko zemljište - prilika za investitore!
Ιδιοκτησία για:	Πώληση
Τύπου Land:	Κτίριο πολύ
Τετραγωνικά Πόδια:	1676 m <sup>2</sup>
Τιμή:	400,000.00 €
Δημοσιεύτηκε:	29.10.2024

### Τοποθεσία

Χώρα:	Croatia
Κράτος / Περιοχή /	Istarska županija
Επαρχία:	
Πόλη:	Ližnjan
Περιοχή Πόλη:	Ližnjan
Poštanski broj:	52204



### Άδειες

πιστοποιητικό ιδιοκτησίας:	όχι
----------------------------	-----

### Περιγραφή

Πρόσθετες πληροφορίες: Ližnjan je ribarsko selo s prirodno zaštićenom lukom smješteno na malom poluotoku na samom jugu Istre. Mjesto promatra čisto modro more i Kvarnerske otoke u svojoj punoj ljepoti. Stanovnici ovoga mjesta osim turizmom danas se bave i ribarstvom kao i tisućama godina prije. Neotkriven dragulj, smješten ispred njegovih obala je otočić Levan, s prekrasnom pješčanom plažom i nekoliko ugostiteljska objekta, idealno mjesto za one željne avanture i drugačijeg morskog iskustva. Postoji čak 28 km prekrasnih i netaknutih plaža koje su uglavnom stjenovite. Slikovita lučica reći će Vam da se nalazite u mjestu koje od davnina živi od blagodatni podmorja. Podmorje uz obalu Marlere i djelom na području uvale Kuje otkriti će vam jednu od posljednjih livada cvjetnica morske trave ili Voges. Na izvanrednoj lokaciji u Ližnjanu, pruža se prilika za investiciju koja obećava. Ova prostrana građevinska parcela proteže se na 1676m<sup>2</sup>, nudeći izvanredan potencijal

za izgradnju višeobiteljskih zgrada. S dozvoljenom maksimalnom visinom od 8 metara i mogućnošću izgradnje do 3 nadzemne etaže, ovaj prostor pruža fleksibilnost i prostor za kreativnost u projektiranju. Investitori će biti oduševljeni mogućnostima koje ova parcela pruža, budući da se nalazi u atraktivnom okruženju te nudi izvrsne uvjete za stvaranje modernih i funkcionalnih stambenih jedinica. Za sva dodatna pitanja te dogovor oko razgleda i prezentacije projekta na raspolaganju Vam stoji: Gabrijela Lovrinović Asistent u posredovanju Mob: 097 7617 229 Email: gabrijela.lovrinovic@dogma-nekretnine.com ID KOD AGENCIJE: IS1511960

## Πρόσθετες πληροφορίες επαφής

Εσωτερικός αριθμός 669302

αναφοράς:

Agency ref id: IS1511960