

## Zemljište Konščica, Samobor - Okolica, Γη

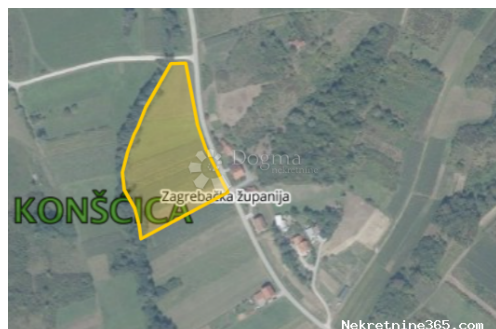

### Πληροφορίες Πωλητή

Όνομα:	Dogma Nekretnine
Όνομα:	Dogma
Επώνυμο:	Nekretnine
Όνομα	Dogma nekretnine d.o.o.
Εταιρίας:	
Service Type:	Selling and renting
Ιστοχώρος:	<a href="https://dogma-nekretnine.com">https://dogma-nekretnine.com</a>
Χώρα:	Croatia
Region:	Primorsko-goranska županija
City:	Rijeka
Ταχυδρομικός	51000
Κώδικας:	
Διεύθυνση:	F.LA GUARDIA 6
Phone:	+385 51 341 080
Fax:	+385 51 341 081
Σχετικά με εμάς:	DOGMA nekretnine d.o.o. iskusna je i licencirana agencija specijalizirana u prometu nekretnina. U ovome poslu prisutni smo više od 20 godina - od male agencije s tek dvoje zaposlenih dugogodišnjim radom i trudom izrasli smo u trgovačko društvo s preko 80 zaposlenika. U tom razdoblju, svojim radom i odnosom prema klijentima i poslu, postali smo vodeća agencija u Primorsko-goranskoj županiji te vodeća u Hrvatskoj. Agencija trenutno posluje na sljedećim lokacijama: sjedište u Rijeci, F. la Guardia.6, poslovnica u sklopu Tower centra Rijeka, J.P.Kamova 81a (4.kat), poslovnica u Opatiji, Maršala Tita 97, poslovnica u Labinu, Ulica Slobode 3; poslovnica u Umagu, Joakima Rakovca 4 , poslovnica u Puli, Anticova 5 te u Zagrebu, Ulica grada Vukovara 284 (Almeria zgrada

D).

Naši timovi stoje Vam na raspolaganju na svim lokacijama!

Tel./fax:

+385 51 341 080

+385 51 341 081

+385 51 333 407

## Στοιχεία καταχώρησης

### Κοινά

Τίτλος:	Zemljište Konšćica
Ιδιοκτησία για:	Πώληση
Τύπου Land:	Η γεωργική γη
Τετραγωνικά Πόδια:	1500 m <sup>2</sup>
Τιμή:	30,000.00 €
Δημοσιεύτηκε:	29.10.2024

### Τοποθεσία

Χώρα:	Croatia
Κράτος / Περιοχή /	Zagrebačka županija
Επαρχία:	
Πόλη:	Samobor - Okolica
Περιοχή Πόλη:	Konšćica
Poštanski broj:	10430



### Περιγραφή

Πρόσθετες πληροφορίες: Nudimo atraktivno poljoprivredno zemljište površine 1500kvadratnih metara, smješteno uz cestu što olakšava pristup i logistiku. Ovo zemljište nudi izvanredne mogućnosti za različite poljoprivredne aktivnosti, kao i potencijal za razvoj raznih projekata u poljoprivrednom sektoru. Površina od 1575 kvadrata pruža dovoljno prostora za različite kulture ili stočarstvo, ovisno o vašim planovima i ciljevima. Zemljište je pogodno za različite vrste obrade i ima pristup vodi, što dodatno olakšava njegovu upotrebu u poljoprivredne svrhe. S obzirom na svoju blizinu cesti, transport robe ili opreme na i s lokacije je jednostavan i učinkovit. Ova zemlja predstavlja izvrsnu priliku za ulaganje u poljoprivredni sektor ili proširenje postojećih poljoprivrednih aktivnosti. Slobodno nas kontaktirajte za više informacija ili kako bismo organizirali posjet zemljištu. Ivan Teri +385 99 737 8427 ID KOD AGENCIJE: ZG70859

### Πρόσθετες πληροφορίες επαφής

Εσωτερικός αριθμός 670306  
αναφοράς:

Agency ref id: ZG70859