

## Γραđevinsko zemljište u industrijskoj zoni za veliku halu!, Svetvinčenat, Γη

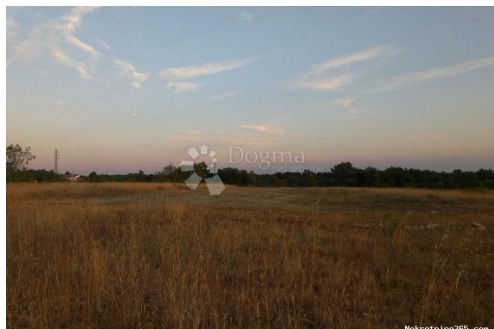

### Πληροφορίες Πωλητή

Όνομα:	Dogma Nekretnine
Όνομα:	Dogma
Επώνυμο:	Nekretnine
Όνομα	Dogma nekretnine d.o.o.
Εταιρία:	
Service Type:	Selling and renting
Ιστοχώρος:	<a href="https://dogma-nekretnine.com">https://dogma-nekretnine.com</a>
Χώρα:	Croatia
Region:	Primorsko-goranska županija
City:	Rijeka
Ταχυδρομικός	51000
Κώδικας:	
Διεύθυνση:	F.LA GUARDIA 6
Phone:	+385 51 341 080
Fax:	+385 51 341 081
Σχετικά με εμάς:	DOGMA nekretnine d.o.o. iskusna je i licencirana agencija specijalizirana u prometu nekretnina. U ovome poslu prisutni smo više od 20 godina - od male agencije s tek dvoje zaposlenih dugogodišnjim radom i trudom izrasli smo u trgovačko društvo s preko 80 zaposlenika. U tom razdoblju, svojim radom i odnosom prema klijentima i poslu, postali smo vodeća agencija u Primorsko-goranskoj županiji te vodeća u Hrvatskoj. Agencija trenutno posluje na sljedećim lokacijama: sjedište u Rijeci, F. la Guardia.6, poslovnica u sklopu Tower centra Rijeka, J.P.Kamova 81a (4.kat), poslovnica u Opatiji, Maršala Tita 97, poslovnica u Labinu, Ulica Slobode 3; poslovnica u Umagu, Joakima Rakovca 4 , poslovnica u Puli, Anticova 5 te u Zagrebu, Ulica grada Vukovara 284 (Almeria zgrada

D).

Naši timovi stoje Vam na raspolaganju na svim lokacijama!

Tel./fax:

+385 51 341 080

+385 51 341 081

+385 51 333 407

## Στοιχεία καταχώρησης

### Κοινά

Τίτλος:	Građevinsko zemljište u industrijskoj zoni za veliku halu!
Ιδιοκτησία για:	Πώληση
Τύπου Land:	Κτίριο πολύ
Τετραγωνικά Πόδια:	5363 m <sup>2</sup>
Τιμή:	156,000.00 €
Δημοσιεύτηκε:	29.10.2024

### Τοποθεσία

Χώρα:	Croatia
Κράτος / Περιοχή /	Istarska županija
Επαρχία:	
Πόλη:	Svetvinčenat
Περιοχή Πόλη:	Bibići
Poštanski broj:	52342



### Άδειες

πιστοποιητικό ιδιοκτησίας:	όχι
----------------------------	-----

### Περιγραφή

Πρόσθετες πληροφορίες: Prilika za investiciju! Prodaje se građevinsko zemljište ukupne površine 5363 m<sup>2</sup> unutar granica građevinskog područja industrijske zone Bibići gospodarsko – proizvodne namjene. Prema izvodu iz prostornog plana uređenja općine Svetvinčenat, između ostalog, navodi se slijedeće: - Moguće je obavljanje raznih djelatnosti kao što su trgovina, mehaničarska radiona, skladište, proizvodnja i mnoge druge... - Najveći dopušteni koeficijent izgrađenosti građevne čestice iznosi 0,75 za proizvodne građevine, odnosno 0,65 za poslovne građevine. - Najveći dopušteni koeficijent iskorištenosti građevne čestice iznosi 3,0 za proizvodne građevine, odnosno 2,6 za poslovne građevine. - Najveća dopuštena visina građevine za gospodarenje otpadom i ostalih građevina koje je dopušteno graditi u ovoj zoni iznosi 12,0 m. Izuzetno, visina dijelova građevine za gospodarenje otpadom i ostalih građevina u ovoj zoni (silosi, tornjevi, dizalice,

dimnjaci, spremnici i sl.) može biti i veća od 12,0 m ukoliko to zahtjeva tehnološki proces građevine, što će se detaljnije odrediti planom užeg područja. - Najveći dopušteni broj etaža iznosi 3 nadzemne etaže, te jedna ili više podzemnih etaža, s time da ukupan broj etaža ne može biti veći od 4 etaže na bilo kojem presjeku kroz građevinu. Za sve upite i razgled nekretnine - Kontakt: FILIP PANDURIĆ Agent s licencom +385 99 337 5980 filip.panduric@dogma-nekretnine.com ID KOD AGENCIJE: IS1511107

## Πρόσθετες πληροφορίες επαφής

Εσωτερικός αριθμός 671078

αναφοράς:

Agency ref id: IS1511107