

## Na prodaju poljoprivredno zemljište u Risiki, Vrbnik, Γη

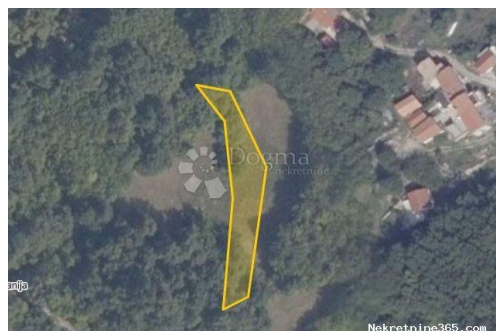

### Πληροφορίες Πωλητή

Όνομα:	Dogma Nekretnine
Όνομα:	Dogma
Επώνυμο:	Nekretnine
Όνομα	Dogma nekretnine d.o.o.
Εταιρίας:	
Service Type:	Selling and renting
Ιστοχώρος:	<a href="https://dogma-nekretnine.com">https://dogma-nekretnine.com</a>
Χώρα:	Croatia
Region:	Primorsko-goranska županija
City:	Rijeka
Ταχυδρομικός	51000
Κώδικας:	
Διεύθυνση:	F.LA GUARDIA 6
Phone:	+385 51 341 080
Fax:	+385 51 341 081
Σχετικά με	DOGMA nekretnine d.o.o.
εμάς:	iskusna je i licencirana agencija specijalizirana u prometu nekretnina. U ovome poslu prisutni smo više od 20 godina - od male agencije s tek dvoje zaposlenih dugogodišnjim radom i trudom izrasli smo u trgovačko društvo s preko 80 zaposlenika. U tom razdoblju, svojim radom i odnosom prema klijentima i poslu, postali smo vodeća agencija u Primorsko-goranskoj županiji te vodeća u Hrvatskoj. Agencija trenutno posluje na sljedećim lokacijama: sjedište u Rijeci, F. la Guardia.6, poslovnica u sklopu Tower centra Rijeka, J.P.Kamova 81a (4.kat), poslovnica u Opatiji, Maršala Tita 97, poslovnica u Labinu, Ulica Slobode 3; poslovnica u Umagu, Joakima Rakovca 4 , poslovnica u Puli, Anticova 5 te u Zagrebu, Ulica grada Vukovara 284 (Almeria zgrada

D).

Naši timovi stoje Vam na raspolaganju na svim lokacijama!

Tel./fax:

+385 51 341 080

+385 51 341 081

+385 51 333 407

## Στοιχεία καταχώρησης

### Κοινά

Τίτλος:	Na prodaju poljoprivredno zemljište u Risiki
Ιδιοκτησία για:	Πώληση
Τύπου Land:	Η γεωργική γη
Τετραγωνικά Πόδια:	896 m <sup>2</sup>
Τιμή:	51,000.00 €
Δημοσιεύτηκε:	29.10.2024

### Τοποθεσία

Χώρα:	Croatia
Κράτος / Περιοχή /	Primorsko-goranska županija
Επαρχία:	
Πόλη:	Vrbnik
Περιοχή Πόλη:	Risika
Poštanski broj:	51516



### Άδειες

πιστοποιητικό ιδιοκτησίας:	όχι
----------------------------	-----

### Περιγραφή

Πρόσθετες πληροφορίες: **PRILIKA ZA STRPLJIVE!** Na prodaju je poljoprivredno zemljište u Risiki, udaljeno svega 200 metara od građevinske zone i prvih kuća. Ova parcela predstavlja izvanrednu priliku za potencijalne investitore koji žele sigurnu perspektivu u budućnosti. Iako trenutno ima status poljoprivrednog zemljišta, treba napomenuti da se nalazi u neposrednoj blizini naselja i građevinskih područja. Zemljište obuhvaća 896 metara kvadratnih, a i trenutno se koristi u poljoprivredne svrhe. S obzirom na svoju lokaciju, postoji potencijal za buduću prenamjenu u građevinsko područje, što bi moglo predstavljati iznimnu priliku za razvoj stambenog prostora ili drugih građevinskih projekata. Postoji pristupna cesta koja vodi do zemljišta. Infrastrukturni pristup, blizina naselja i perspektiva buduće prenamjene čine ovo zemljište idealnim izborom za one koji traže investiciju s dugoročnim potencijalom. Ukoliko razmišljate o ulaganju u nekretnine s izgledima

za valorizaciju, ova parcela u Risiki pruža optimalne uvjete za ostvarivanje vaših investicijskih ciljeva. Za sve dodatne informacija mi se obratite s povjerenjem!  
Kontakt: Jan Radić Licencirani agent e-mail: [jan.radic@dogma-nekretnine.com](mailto:jan.radic@dogma-nekretnine.com)  
GSM: +385 99 507 8229 ID KOD AGENCIJE: ZG70507

## Πρόσθετες πληροφορίες επαφής

Εσωτερικός αριθμός 671529

αναφοράς:

Agency ref id: ZG70507