

Građevinsko zemljište u Ližnjanu: 1475 m² na samo 700 metara od mora.

Ližnjan, Γη

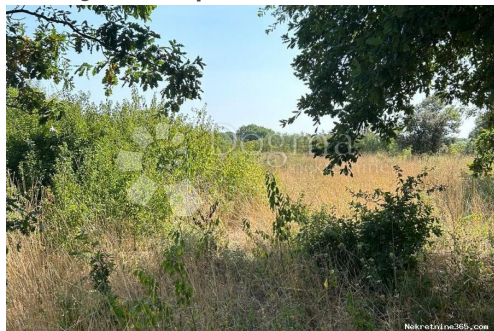

Πληροφορίες Πωλητή

Όνομα:	Dogma Nekretnine
Όνομα:	Dogma
Επώνυμο:	Nekretnine
Όνομα	Dogma nekretnine d.o.o.
Εταιρίας:	
Service Type:	Selling and renting
Ιστοχώρος:	https://dogma-nekretnine.com
Χώρα:	Croatia
Region:	Primorsko-goranska županija
City:	Rijeka
Ταχυδρομικός	51000
Κώδικας:	
Διεύθυνση:	F.LA GUARDIA 6
Phone:	+385 51 341 080
Fax:	+385 51 341 081
Σχετικά με	DOGMA nekretnine d.o.o.
εμάς:	iskusna je i licencirana agencija specijalizirana u prometu nekretnina. U ovome poslu prisutni smo više od 20 godina - od male agencije s tek dvoje zaposlenih dugogodišnjim radom i trudom izrasli smo u trgovačko društvo s preko 80 zaposlenika. U tom razdoblju, svojim radom i odnosom prema klijentima i poslu, postali smo vodeća agencija u Primorsko-goranskoj županiji te vodeća u Hrvatskoj. Agencija trenutno posluje na sljedećim lokacijama: sjedište u Rijeci, F. la Guardia.6, poslovnica u sklopu Tower centra Rijeka, J.P.Kamova 81a (4.kat), poslovnica u Opatiji, Maršala Tita 97, poslovnica u Labinu, Ulica Slobode 3; poslovnica u Umagu, Joakima Rakovca 4 , poslovnica u Puli, Anticova 5 te u Zagrebu, Ulica grada

Vukovara 284 (Almeria zgrada
D).

Naši timovi stoje Vam na
raspolaganju na svim
lokacijama!

Tel./fax:

+385 51 341 080

+385 51 341 081

+385 51 333 407

Στοιχεία καταχώρησης

Κοινά

Τίτλος:	Građevinsko zemljište u Ližnjaju: 1475 m ² na samo 700 metara od mora
Ιδιοκτησία για:	Πώληση
Τύπου Land:	Κτίριο πολύ
Τετραγωνικά Πόδια:	1475 m ²
Τιμή:	220,000.00 €
Δημοσιεύτηκε:	29.10.2024

Τοποθεσία

Χώρα:	Croatia
Κράτος / Περιοχή /	Istarska županija
Επαρχία:	
Πόλη:	Ližnjan
Περιοχή Πόλη:	Ližnjan
Poštanski broj:	52204



Άδειες

πιστοποιητικό ιδιοκτησίας:	όχι
-------------------------------	-----

Περιγραφή

Πρόσθετες πληροφορίες: Građevinsko zemljište u Ližnjaju površine 1475 m² predstavlja značajnu površinu za potencijalnu izgradnju. Smješteno je na udaljenosti od 700 metara od mora, što ga čini atraktivnim za ljude koji žele kombinirati blizinu plaže s mogućnošću izgradnje svojeg objekta. Površina od 1475 m² pruža dovoljno prostora za raznovrsne građevinske projekte. Može se koristiti za izgradnju jednog većeg objekta ili više manjih struktura, kao što su vile, apartmanski kompleksi ili čak manji hotel. Ovisno o urbanističkim i građevinskim regulativama Ližnjana, postojeći prostorni planovi i zahtjevi mogu utjecati na tip i veličinu objekata koji se mogu graditi na tom zemljištu. Blizina mora na udaljenosti od 700 metara čini ovo zemljište posebno privlačnim. Pogledi na more, blizina plaža i mogućnost da se gosti ili stanari brzo dođu do obale mogu značajno povećati atraktivnost i

tržišnu vrijednost bilo kojeg budućeg objekta na tom zemljištu. Uz dobru planiranost i kreativan pristup, zemljište površine 1475 m² u Ližnjanu može pružiti izvrsnu priliku za izgradnju privlačnog i funkcionalnog građevinskog projekta koji će iskoristiti prednosti blizine mora i lijepog okoliša. Za sva dodatna pitanja i/ili više informacija na raspolaganju Vam stoji: STEFANO PERUŠKO ASISTENT U POSREDOVANJU Mobitel 099/721-0395
stefano.perusko@dogma-nekretnine.com ID KOD AGENCIJE: IS1509978

Πρόσθετες πληροφορίες επαφής

Εσωτερικός αριθμός 672970

αναφοράς:

Agency ref id: IS1509978