

## Prodaje se građevinsko i poljoprivredno zemljište u Koretincu!, Maruševac, Γη

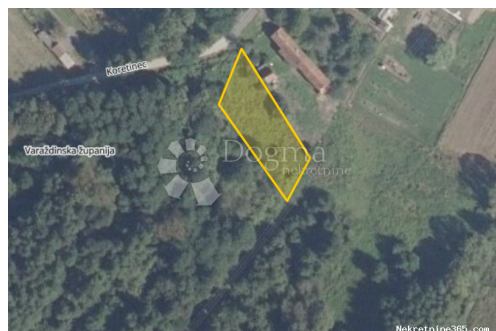

### Πληροφορίες Πωλητή

Όνομα:	Dogma Nekretnine
Όνομα:	Dogma
Επώνυμο:	Nekretnine
Όνομα	Dogma nekretnine d.o.o.
Εταιρία:	
Service Type:	Selling and renting
Ιστοχώρος:	<a href="https://dogma-nekretnine.com">https://dogma-nekretnine.com</a>
Χώρα:	Croatia
Region:	Primorsko-goranska županija
City:	Rijeka
Ταχυδρομικός	51000
Κώδικας:	
Διεύθυνση:	F.LA GUARDIA 6
Phone:	+385 51 341 080
Fax:	+385 51 341 081
Σχετικά με εμάς:	DOGMA nekretnine d.o.o. iskusna je i licencirana agencija specijalizirana u prometu nekretnina. U ovome poslu prisutni smo više od 20 godina - od male agencije s tek dvoje zaposlenih dugogodišnjim radom i trudom izrasli smo u trgovačko društvo s preko 80 zaposlenika. U tom razdoblju, svojim radom i odnosom prema klijentima i poslu, postali smo vodeća agencija u Primorsko-goranskoj županiji te vodeća u Hrvatskoj. Agencija trenutno posluje na sljedećim lokacijama: sjedište u Rijeci, F. la Guardia.6, poslovnica u sklopu Tower centra Rijeka, J.P.Kamova 81a (4.kat), poslovnica u Opatiji, Maršala Tita 97, poslovnica u Labinu, Ulica Slobode 3; poslovnica u Umagu, Joakima Rakovca 4 , poslovnica u Puli, Anticova 5 te u Zagrebu, Ulica grada Vukovara 284 (Almeria zgrada

D).

Naši timovi stoje Vam na raspolaganju na svim lokacijama!

Tel./fax:

+385 51 341 080

+385 51 341 081

+385 51 333 407

## Στοιχεία καταχώρησης

### Κοινά

Τίτλος:	Prodaje se građevinsko i poljoprivredno zemljište u Koretincu!
Ιδιοκτησία για:	Πώληση
Τύπου Land:	Κτίριο πολύ
Τετραγωνικά Πόδια:	18295 m <sup>2</sup>
Τιμή:	39,400.00 €
Δημοσιεύτηκε:	29.10.2024

### Τοποθεσία

Χώρα:	Croatia
Κράτος / Περιοχή /	Varaždinska županija
Επαρχία:	
Πόλη:	Maruševac
Περιοχή Πόλη:	Čalinec
Poštanski broj:	42243



### Άδειες

πιστοποιητικό ιδιοκτησίας:	όχι
----------------------------	-----

### Περιγραφή

Πρόσθετες πληροφορίες: Nudimo na prodaju nekretninu koja će zadovoljiti vaše potrebe za životom ili investicijom. Ova nekretnina se sastoji od građevinskog i poljoprivrednog zemljišta u slikovitom mjestu Koretinec. Koretinec je mirno i idilično mjesto koje nudi savršenu ravnotežu između ruralnog okruženja i blizine gradskim sadržajima. Nalazi se u neposrednoj blizini grada, što znači da imate pristup svim važnim uslugama i sadržajima unutar nekoliko minuta vožnje. Glavne karakteristike: Veličina građevinskog zemljišta: 3330 m<sup>2</sup> Veličina poljoprivrednog zemljišta: 14965 m<sup>2</sup> Priključci (struja, voda) se nalaze uz parcelu. Postoji dokumentacija za građevinsku parcelu. Na nekretnini se nalazi stara kuća (kuća je srušena). Ova nekretnina pruža izvrsnu priliku za izgradnju vlastitog doma u mirnom okruženju ili za razvoj raznih poljoprivrednih projekata. Za više informacija i organizaciju pregleda nekretnine, slobodno nas kontaktirajte. Kontakt: Kristina Tomiek 095

3613 444 kristina.tomiek@dogma-nekretnine.com ID KOD AGENCIJE: VZ1345

## Πρόσθετες πληροφορίες επαφής

Εσωτερικός αριθμός 673590

αναφοράς:

Agency ref id: VZ1345