

ZEMLJIŠTE - KONAVLE, MIHANIĆI, Konavle, Γη

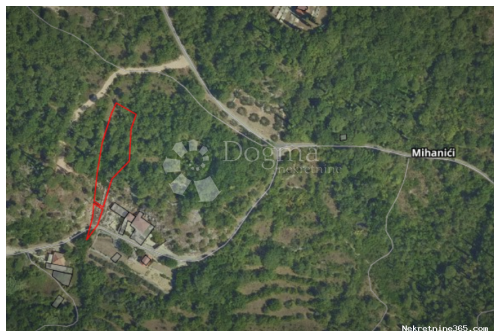

Πληροφορίες Πωλητή

Όνομα:	Dogma Nekretnine
Όνομα:	Dogma
Επώνυμο:	Nekretnine
Όνομα	Dogma nekretnine d.o.o.
Εταιρίας:	
Service Type:	Selling and renting
Ιστοχώρος:	https://dogma-nekretnine.com
Χώρα:	Croatia
Region:	Primorsko-goranska županija
City:	Rijeka
Ταχυδρομικός	51000
Κώδικας:	
Διεύθυνση:	F.LA GUARDIA 6
Phone:	+385 51 341 080
Fax:	+385 51 341 081
Σχετικά με εμάς:	DOGMA nekretnine d.o.o. iskusna je i licencirana agencija specijalizirana u prometu nekretnina. U ovome poslu prisutni smo više od 20 godina - od male agencije s tek dvoje zaposlenih dugogodišnjim radom i trudom izrasli smo u trgovačko društvo s preko 80 zaposlenika. U tom razdoblju, svojim radom i odnosom prema klijentima i poslu, postali smo vodeća agencija u Primorsko-goranskoj županiji te vodeća u Hrvatskoj. Agencija trenutno posluje na sljedećim lokacijama: sjedište u Rijeci, F. la Guardia.6, poslovnica u sklopu Tower centra Rijeka, J.P.Kamova 81a (4.kat), poslovnica u Opatiji, Maršala Tita 97, poslovnica u Labinu, Ulica Slobode 3; poslovnica u Umagu, Joakima Rakovca 4 , poslovnica u Puli, Anticova 5 te u Zagrebu, Ulica grada Vukovara 284 (Almeria zgrada

D).

Naši timovi stoje Vam na raspolaganju na svim lokacijama!

Tel./fax:

+385 51 341 080

+385 51 341 081

+385 51 333 407

Στοιχεία καταχώρησης

Κοινά

Τίτλος:	ZEMLJIŠTE - KONAVLE, MIHANIĆI
Ιδιοκτησία για:	Πώληση
Τύπου Land:	Κτίριο πολύ
Τετραγωνικά Πόδια:	1699 m ²
Τιμή:	135,920.00 €
Δημοσιεύτηκε:	29.10.2024

Τοποθεσία

Χώρα:	Croatia
Κράτος / Περιοχή /	Dubrovačko-neretvanska
Επαρχία:	županija
Πόλη:	Konavle
Περιοχή Πόλη:	Mihanići
Poštanski broj:	20213



Άδειες

πιστοποιητικό ιδιοκτησίας:	όχι
----------------------------	-----

Περιγραφή

Πρόσθετες πληροφορίες: Prodaje se građevinsko zemljište u mjestu Mihanići, smještenom u prekrasnom kraju Konavle. Ova čestica zemljišta nudi vam priliku da izgradite svoj vlastiti raj u netaknutoj prirodi. Zemljište se nalazi uz cestu, te je povezano s glavnim prometnicama što vam omogućuje laku i brzu dostupnost. Svi bitni sadržaji su vam nadohvat ruke, a što je najbolje, struja i voda već su dostupni u blizini parcele, što će vam olakšati gradnju vašeg doma. Oduševit će vas i blizina aerodroma, koji je udaljen svega desetak minuta vožnje, što je izuzetno praktično za sve putnike koji žele istraživati svijet ili jednostavno imati lak pristup svim destinacijama. Naravno, ne smijemo zaboraviti na magičan grad Dubrovnik, biser Jadrana, koji je udaljen samo tridesetak minuta vožnje od vašeg budućeg doma. Uživat ćete u bogatoj kulturnoj baštini, prekrasnim plažama i nezaboravnom mediteranskom šarmu koji Dubrovnik nudi. Ne propustite ovu jedinstvenu priliku da postanete vlasnik ove

oaze mira i ljepote. Zemljište građevinske namjene u Konavlima je rijetkost, stoga požurite i osigurajte svoj kutak raja već danas! Za više informacija i dogovor o razgledavanju, kontaktirajte nas putem mobitela ili e-maila. Paola Burđelez +385 91 950 4851 paola.burdelez@dogma-nekretnine.com ID KOD AGENCIJE: DA1000182

Πρόσθετες πληροφορίες επαφής

Εσωτερικός αριθμός 674029

αναφοράς:

Agency ref id: DA1000182