

## NOVOGRADNJA PREMIUM LIVING RIJEKA - STAN 4.3 / 1S+DB, Rijeka,

### Διαμέρισμα

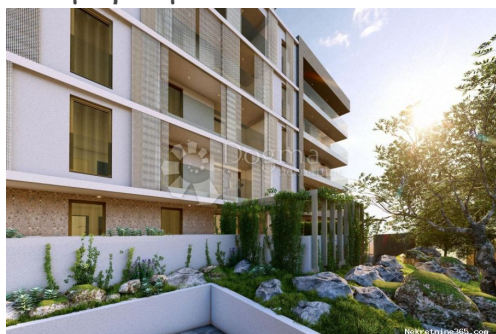

#### Πληροφορίες Πωλητή

Όνομα:	Dogma Nekretnine
Όνομα:	Dogma
Επώνυμο:	Nekretnine
Όνομα Εταιρίας:	Dogma nekretnine d.o.o.
Service Type:	Selling and renting
Ιστοχώρος:	<a href="https://dogma-nekretnine.com">https://dogma-nekretnine.com</a>
Χώρα:	Croatia
Region:	Primorsko-goranska županija
City:	Rijeka
Ταχυδρομικός Κώδικας:	51000
Διεύθυνση:	F.LA GUARDIA 6
Phone:	+385 51 341 080
Fax:	+385 51 341 081
Σχετικά με εμάς:	DOGMA nekretnine d.o.o. iskusna je i licencirana agencija specijalizirana u prometu nekretnina. U ovome poslu prisutni smo više od 20 godina - od male agencije s tek dvoje zaposlenih dugogodišnjim radom i trudom izrasli smo u trgovačko društvo s preko 80 zaposlenika. U tom razdoblju, svojim radom i odnosom prema klijentima i poslu, postali smo vodeća agencija u Primorsko-goranskoj županiji te vodeća u Hrvatskoj. Agencija trenutno posluje na sljedećim lokacijama: sjedište u Rijeci, F. la Guardia.6, poslovnica u sklopu Tower centra Rijeka, J.P.Kamova 81a (4.kat), poslovnica u Opatiji, Maršala Tita 97, poslovnica u Labinu, Ulica Slobode 3; poslovnica u Umagu, Joakima Rakovca 4 , poslovnica u Puli, Anticova 5 te u Zagrebu, Ulica grada

Vukovara 284 (Almeria zgrada  
D).

Naši timovi stoje Vam na  
raspolaganju na svim  
lokacijama!

Tel./fax:

+385 51 341 080

+385 51 341 081

+385 51 333 407

## Στοιχεία καταχώρησης

### Κοινά

Τίτλος:	NOVOGRADNJA PREMIUM LIVING RIJEKA - STAN 4.3 / 1S+DB
Ιδιοκτησία για:	Πώληση
Τετραγωνικά Πόδια:	53 m <sup>2</sup>
Όροφος:	3
Αριθμός Ορόφων:	4
Υπνοδωμάτια:	2
Μπάνια:	1
Τιμή:	1.00 €
Δημοσιεύτηκε:	29.10.2024

### Κατάσταση

Νεόκτιστα:	όχι
Χτίστηκε:	2024

### Τοποθεσία

Χώρα:	Croatia
Κράτος / Περιοχή / Επαρχία:	Primorsko-goranska županija
Πόλη:	Rijeka
Περιοχή Πόλη:	Zamet
Poštanski broj:	51000

### Άδειες

Οικοδομική άδεια:	όχι
Άδεια Τοποθεσία:	όχι



### Πρόσθετες πληροφορίες

Ανελκυστήρας:	όχι
---------------	-----

Ενεργειακής απόδοσης: A+

## Στάθμευση

Γκαράζ: όχι  
Αριθμός χώρων  
στάθμευσης: 1  
Κλειστή θέση  
στάθμευσης: όχι

## Περιγραφή

Πρόσθετες πληροφορίες: **NOVO NA TRŽIŠTU! SAMO U DOGMI! PROJEKT PREMIUM LIVING - RIJEKA** Atraktivna novogradnja na odličnoj poziciji! Unutar zgrade nalazi se 40 stanova i 4 poslovna prostora raspoređenih na 5 nadzemnih etaža, Parkiranje vozila i spremišta stanara nalaze se unutar 2 etaže podzemne garaže čime je umanjen vizualni utjecaj parkinga i omogućen je i što veći broj prohodnih ozelenjenih površina u prizemlju. Stanovi zadovoljavaju najviše kriterije gradnje, a njihov dizajn prati moderno i luksuzno uređenje. Svaki stan ima prostranu lođu kako bi boravak na otvorenom bio omogućen tokom većeg dijela godine. Građevina je pravokutnog oblika, sastoji od dvije podzemne i pet nadzemnih etaža. Garažni prostor nalazi se u podzemnim etažama na dvije etaže, sa ukupno 75 parkirnih mjesta prosječne širine 2,70 metara i spremištima stambenih prostora. U prizemnoj etaži smještena su 4 poslovna prostora i 2 stambene jedinice. Etaže 1.-4. kata su stambene namjene. Orijehtacija svih stanova je zapad-jug-istok što pruža pogled na Kvarnerski zaljev, otok Krk i Opatiju. Glavni pješački ulaz u zgradu projektiran je s istočne strane prizemlja u ulici Ante Pilepića, dok se ulaz u garažu za motorna vozila nalazi na jugu zgrade u ulici Milutina Bataje na razini prve podzemne etaže. Sve etaže povezane su trokrakim stubištem i sa dva velika dizala svako za 9 osoba. **LOKACIJA** Luksuzni višestambeni objekt Premium Living Rijeka smješten je između Opatije i Rijeke na Zametu. Objekt se nalazi na 600 metara zračne linije od mora. Lokacija objekta je blizu svih sadržaja, a opet dovoljno daleko od gradske gužve. Zgrada je smještena izvan gradskog centra Rijeke, na Zametu. Blizina raznovrsnih sadržaja za život i odmor jedna je od istaknutih prednosti ovih stanova. Sportska dvorana, igralište, tržnica, osnovna škola, vrtić, trgovina, ordinacija, plaža, otvoreni teniski tereni, sve to nalazi se u neposrednoj blizini objekta. Zahvaljujući prometnom položaju objekta i blizini zaobilaznice za svega petnaestak minuta autom naći ćete se u centru grada ili Gradu Opatiji. **OPREMA:** U stanovima je predviđen DAIKIN sustava za potrebe grijanja i hlađenja dnevnog boravka, kuhinje i soba u svakom stanu zasebno. Primarno grijanje stambenih prostora je preko DAIKIN ALTHERMA hibridne dizalice topline i podnog grijanja. Dizalica kao izvor energije koristi električnu energiju ili gradski plin, ovisno o parametrima vanjskih uvjeta i cijene energije. Preko istog sustava je i priprema tople vode. Podovi međukatnih konstrukcija izvest će se od visokokvalitetnih keramičkih pločica/parketa 1.klase. Unutar stanova provest će se podno grijanje. Stropove čini podgled nosivih AB ploča. Fasada - Središnji dio objekta biti će izveden kao ETICS fasada, sa mineralnom vunom debljine 10 cm,

dok su bočni „istaci“ izvedeni kao ventilirana fasada od kompozitnih ploča. Prozori i ostakljena vrata biti će od aluminijskih okvira s prekinutim termo mostom, proizvođača WICONA i dvostrukim toplinsko-izolacijskim ostakljenjem ispunjenim plinom. Kao zaštita od sunca predviđene su klizne grilje na središnjem dijelu objekta, te djelomično rolete na ostalim fasadnim otvorima. Krov je ravan i neprohodan, sa pristupom za održavanje. Nosiva konstrukcija je robusna, monolitna armirano betonska, izuzetno otporna na visoke stupnjeve potresa. Tlačna čvrstoća betona objekta Premium living je marke 45, što osigurava otpornost i na najjače zabilježene elementarne nepogode na riječkom području i šire. Kupac je oslobođen plaćanja poreza na promet nekretnina. STAN OZNAKE 4.3 Stan se nalazi na trećem katu zgrade, sastoji se od jedne spavaće sobe, kuhinje i blagavaone, dnevnog boravka i kupaonice Pripadaju mu jedno parkirno mjesto u podzemnoj garaži i spremište. ENERGETSKI RAZRED A+ što podrazumijeva zgradu koja ima znatno niže troškove korištenja energije. POČETAK GRADNJE; 05/2023. ZAVRŠETAK GRADNJE; 01/2025. ID KOD AGENCIJE: ID11255

## Πρόσθετες πληροφορίες επαφής

Εσωτερικός αριθμός 674127

αναφοράς:

Agency ref id: ID11255