

Slanovečka građevinsko zemljište, Gornja Dubrava, Γη

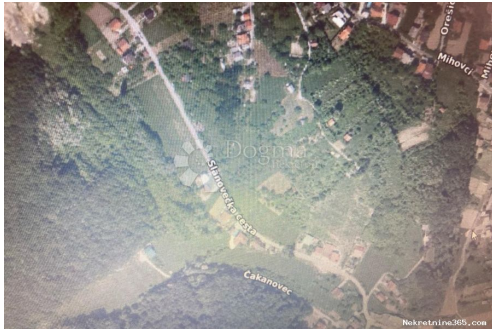

Πληροφορίες Πωλητή

Όνομα:	Dogma Nekretnine
Όνομα:	Dogma
Επώνυμο:	Nekretnine
Όνομα	Dogma nekretnine d.o.o.
Εταιρίας:	
Service Type:	Selling and renting
Ιστοχώρος:	https://dogma-nekretnine.com
Χώρα:	Croatia
Region:	Primorsko-goranska županija
City:	Rijeka
Ταχυδρομικός	51000
Κώδικας:	
Διεύθυνση:	F.LA GUARDIA 6
Phone:	+385 51 341 080
Fax:	+385 51 341 081
Σχετικά με εμάς:	DOGMA nekretnine d.o.o. iskusna je i licencirana agencija specijalizirana u prometu nekretnina. U ovome poslu prisutni smo više od 20 godina - od male agencije s tek dvoje zaposlenih dugogodišnjim radom i trudom izrasli smo u trgovačko društvo s preko 80 zaposlenika. U tom razdoblju, svojim radom i odnosom prema klijentima i poslu, postali smo vodeća agencija u Primorsko-goranskoj županiji te vodeća u Hrvatskoj. Agencija trenutno posluje na sljedećim lokacijama: sjedište u Rijeci, F. la Guardia.6, poslovnica u sklopu Tower centra Rijeka, J.P.Kamova 81a (4.kat), poslovnica u Opatiji, Maršala Tita 97, poslovnica u Labinu, Ulica Slobode 3; poslovnica u Umagu, Joakima Rakovca 4 , poslovnica u Puli, Anticova 5 te u Zagrebu, Ulica grada Vukovara 284 (Almeria zgrada

D).

Naši timovi stoje Vam na raspolaganju na svim lokacijama!

Tel./fax:

+385 51 341 080

+385 51 341 081

+385 51 333 407

Στοιχεία καταχώρησης

Κοινά

Τίτλος:	Slanovečka građevinsko zemljište
Ιδιοκτησία για:	Πώληση
Τύπου Land:	Κτίριο πολύ
Τετραγωνικά Πόδια:	1354 m ²
Τιμή:	45,000.00 €
Δημοσιεύτηκε:	29.10.2024

Τοποθεσία

Χώρα:	Croatia
Κράτος / Περιοχή /	Grad Zagreb
Επαρχία:	
Πόλη:	Gornja Dubrava
Poštanski broj:	10000



Άδειες

πιστοποιητικό ιδιοκτησίας:	όχι
----------------------------	-----

Περιγραφή

Πρόσθετες πληροφορίες: Prodajem građevinsko zemljište na izuzetno atraktivnoj lokaciji na Slanovečkoj! Ovo je idealna prilika za one koji sanjaju o vlastitom domu ili manjoj stambenoj zgradi. Površina zemljišta 1354 m², ovo zemljište pruža dovoljno prostora za realizaciju vaših građevinskih planova. Jedna od glavnih prednosti ovog zemljišta je njegova blizina stambenih kuća. Biti u okruženju već izgrađenih stambenih jedinica pruža sigurnost i udobnost, stvarajući mir i stabilnost. Osim toga, ova lokacija nudi spoj prirode i blizine grada. Uživajte u miru i tišini koje pruža priroda koja vas okružuje, dok istovremeno imate sve sadržaje grada na dohvat ruke. Udaljenost od svih važnih sadržaja poput trgovina, škola, vrtića i medicinskih ustanova je vrlo kratka, čime se olakšava vaš svakodnevni život. S ovim zemljištem imate slobodu da izgradite svoj vlastiti dom po svojim željama i potrebama. Bilo da planirate izgraditi obiteljsku kuću ili manju stambenu zgradu, ovo zemljište će vam pružiti mogućnost da ostvarite svoje građevinske snove. Ne

propustite ovu priliku da stvorite svoj savršen dom na idealnoj lokaciji! Za dodatne informacije i razgledavanje zemljišta, slobodno nas kontaktirajte što je prije moguće. Agent Damir Šarić kontakt: 098876400 mail: damir.saric@dogma-nekretnine.com možemo Vam ponuditi i montažnu gradnju po izrazito povoljnim cijenama. ID KOD AGENCIJE: ZG69515

Πρόσθετες πληροφορίες επαφής

Εσωτερικός αριθμός 674574

αναφοράς:

Agency ref id: ZG69515