

Gračani građevinsko zemljište blizina žičare, Podsljeme, Γη

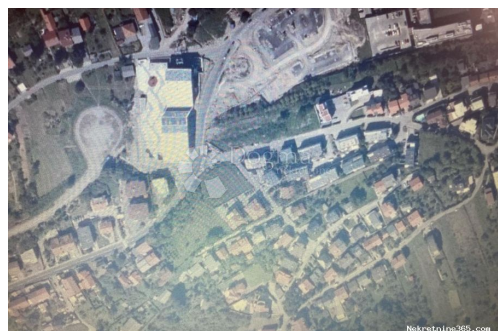

Πληροφορίες Πωλητή

Όνομα:	Dogma Nekretnine
Όνομα:	Dogma
Επώνυμο:	Nekretnine
Όνομα	Dogma nekretnine d.o.o.
Εταιρίας:	
Service Type:	Selling and renting
Ιστοχώρος:	https://dogma-nekretnine.com
Χώρα:	Croatia
Region:	Primorsko-goranska županija
City:	Rijeka
Ταχυδρομικός	51000
Κώδικας:	
Διεύθυνση:	F.LA GUARDIA 6
Phone:	+385 51 341 080
Fax:	+385 51 341 081
Σχετικά με εμάς:	DOGMA nekretnine d.o.o. iskusna je i licencirana agencija specijalizirana u prometu nekretnina. U ovome poslu prisutni smo više od 20 godina - od male agencije s tek dvoje zaposlenih dugogodišnjim radom i trudom izrasli smo u trgovačko društvo s preko 80 zaposlenika. U tom razdoblju, svojim radom i odnosom prema klijentima i poslu, postali smo vodeća agencija u Primorsko-goranskoj županiji te vodeća u Hrvatskoj. Agencija trenutno posluje na sljedećim lokacijama: sjedište u Rijeci, F. la Guardia.6, poslovnica u sklopu Tower centra Rijeka, J.P.Kamova 81a (4.kat), poslovnica u Opatiji, Maršala Tita 97, poslovnica u Labinu, Ulica Slobode 3; poslovnica u Umagu, Joakima Rakovca 4 , poslovnica u Puli, Anticova 5 te u Zagrebu, Ulica grada Vukovara 284 (Almeria zgrada

D).

Naši timovi stoje Vam na raspolaganju na svim lokacijama!

Tel./fax:

+385 51 341 080

+385 51 341 081

+385 51 333 407

Στοιχεία καταχώρησης

Κοινά

Τίτλος:	Gračani građevinsko zemljište blizina žičare
Ιδιοκτησία για:	Πώληση
Τύπου Land:	Κτίριο πολύ
Τετραγωνικά Πόδια:	455 m ²
Τιμή:	72,000.00 €
Δημοσιεύτηκε:	29.10.2024

Τοποθεσία

Χώρα:	Croatia
Κράτος / Περιοχή /	Grad Zagreb
Επαρχία:	
Πόλη:	Podsljeme
Poštanski broj:	10000



Άδειες

πιστοποιητικό ιδιοκτησίας:	όχι
----------------------------	-----

Περιγραφή

Πρόσθετες πληροφορίες: Pozdrav, dragi potencijalni kupci! Imamo izuzetnu priliku za vas - prodajemo građevinsko zemljište smješteno u mirnom i obiteljskom okruženju Gračana, nedaleko od popularne Žičare. Ova prekrasna parcela, površine 455 m², smještena je u maloj slijepoj ulici pravokutnog oblika, pružajući vam idealnu osnovu za izgradnju vašeg doma iz snova ili manje stambene zgrade. Prednosti ovog građevinskog zemljišta su brojne. Prvo, okruženo je mirnom atmosferom, idealnom za obitelji i one koji traže miran život. Udaljenost od gradske vreve omogućuje vam uživanje u opuštajućem i tišem okruženju, gdje će vaša obitelj moći uživati u svakodnevnim aktivnostima. Unatoč tome, ovo zemljište je izvanredno povezano s ostalim dijelovima grada. Lokacija pruža jednostavan pristup mnogim sadržajima u blizini. Bez obzira trebate li trgovine, restorane, škole ili zdravstvene ustanove, sve je na dohvat ruke. Evo nekoliko ključnih značajki ovog građevinskog zemljišta: Površina: 455 m² Oblik: pravokutni oblik,

omogućava fleksibilnost pri planiranju gradnje Lokacija: mala slijepa ulica, pružajući vam privatnost i sigurnost Okruženje: mirno obiteljsko okruženje s prijateljskim susjedima Povezanost: blizina Žičare a samim tim jednostavan pristup svim važnim sadržajima Ovo je vaša prilika za izgradnju doma koji ste oduvijek željeli. Možete prilagoditi svaki aspekt građevinske parcele prema vlastitim željama i potrebama. Bilo da planirate izgraditi kuću ili stambeni objekt, ovo zemljište pruža vam beskrajne mogućnosti. Ne propustite ovu izvanrednu priliku! Nazovite nas danas kako bismo vam pružili više informacija o ovom nevjerojatnom građevinskom zemljištu u Gračanima. Učinite prvi korak prema ostvarenju vaših snova o idealnom domu. Kontakt informacije: Damir Šarić Telefon: 098876400 E-mail: damir.saric@dogma-nekretnine.com ID KOD AGENCIJE: ZG69473

Πρόσθετες πληροφορίες επαφής

Εσωτερικός αριθμός 674707

αναφοράς:

Agency ref id: ZG69473