

Γραđevinsko zemljište s projektom, Labin, Γη

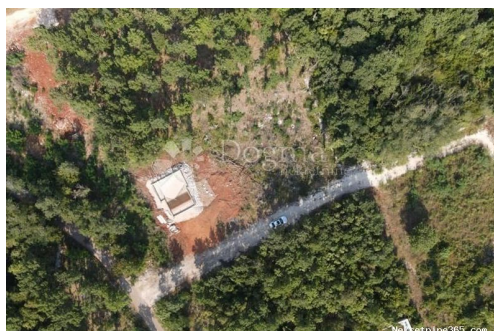

Πληροφορίες Πωλητή

Όνομα:	Dogma Nekretnine
Όνομα:	Dogma
Επώνυμο:	Nekretnine
Όνομα	Dogma nekretnine d.o.o.
Εταιρία:	
Service Type:	Selling and renting
Ιστοχώρος:	https://dogma-nekretnine.com
Χώρα:	Croatia
Region:	Primorsko-goranska županija
City:	Rijeka
Ταχυδρομικός	51000
Κώδικας:	
Διεύθυνση:	F.LA GUARDIA 6
Phone:	+385 51 341 080
Fax:	+385 51 341 081
Σχετικά με	DOGMA nekretnine d.o.o.
εμάς:	iskusna je i licencirana agencija specijalizirana u prometu nekretnina. U ovome poslu prisutni smo više od 20 godina - od male agencije s tek dvoje zaposlenih dugogodišnjim radom i trudom izrasli smo u trgovačko društvo s preko 80 zaposlenika. U tom razdoblju, svojim radom i odnosom prema klijentima i poslu, postali smo vodeća agencija u Primorsko-goranskoj županiji te vodeća u Hrvatskoj. Agencija trenutno posluje na sljedećim lokacijama: sjedište u Rijeci, F. la Guardia.6, poslovnica u sklopu Tower centra Rijeka, J.P.Kamova 81a (4.kat), poslovnica u Opatiji, Maršala Tita 97, poslovnica u Labinu, Ulica Slobode 3; poslovnica u Umagu, Joakima Rakovca 4 , poslovnica u Puli, Anticova 5 te u Zagrebu, Ulica grada Vukovara 284 (Almeria zgrada

D).

Naši timovi stoje Vam na raspolaganju na svim lokacijama!

Tel./fax:

+385 51 341 080

+385 51 341 081

+385 51 333 407

Στοιχεία καταχώρησης

Κοινά

Τίτλος:	Građevinsko zemljište s projektom
Ιδιοκτησία για:	Πώληση
Τύπου Land:	Κτίριο πολύ
Τετραγωνικά Πόδια:	554 m ²
Τιμή:	88,500.00 €
Δημοσιεύτηκε:	29.10.2024

Τοποθεσία

Χώρα:	Croatia
Κράτος / Περιοχή /	Istarska županija
Επαρχία:	
Πόλη:	Labin
Περιοχή Πόλη:	Labin
Poštanski broj:	52220



Άδειες

πιστοποιητικό ιδιοκτησίας:	όχι
----------------------------	-----

Περιγραφή

Πρόσθετες πληροφορίες: Na prodaju je građevinsko zemljište u Labinu, idealno za izgradnju kuće za odmor s bazenom. Zemljište ima površinu 554 m² i već su napravljeni široki iskopi kako bi se olakšala buduća gradnja. Predan je zahtjev za građevinsku dozvolu. Prema postojećem projektu, planirana je izgradnja kuće površine 157 m² koja se prostire na podrum, prizemlje i kat. Podrum se prema projektu sastoji od 2 prostorije, dok je prizemlje open space s kuhinjom, dnevnim boravkom i WC-om. Na katu bi se nalazile 2 sobe i 2 kupaonice. Za navedeni projekt je izrađen detaljan troškovnik radova, stoga je moguće imati jasnu sliku o investiciji. Posebna prednost ovog zemljišta je pogled na stari grad Labin i dolinu Raše. Također, zemljište je zadnje u nizu, što pruža dodatnu privatnost. Udaljenost od centra Labina je svega 2,5 km, što omogućava dostupnost svim potrebnim sadržajima. Svi komunalni priključci, kao što su struja, voda i kanalizacija dostupni su na 50 metara od terena. Prilaz

zemljištu je asfaltnim putem što olakšava pristup. Uživajte u opuštajućem i privatnom okruženju, udaljeni od gradske gužve, dok istovremeno imate sve pogodnosti u blizini. Za dodatne informacije i razgledavanje, slobodno me kontaktirajte. ID KOD AGENCIJE: IS1508564

Πρόσθετες πληροφορίες επαφής

Εσωτερικός αριθμός 675021

αναφοράς:

Agency ref id: IS1508564