

## Luksuzna novogradnja - 2.kat, Ližnjan, Διαμέρισμα

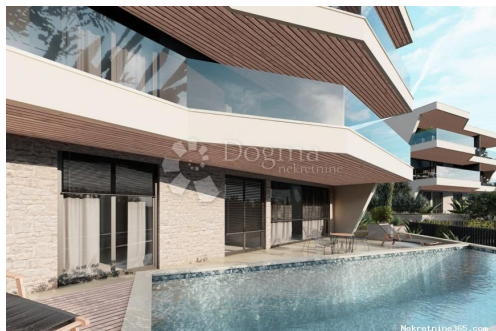

### Πληροφορίες Πωλητή

Όνομα:	Dogma Nekretnine
Όνομα:	Dogma
Επώνυμο:	Nekretnine
Όνομα	Dogma nekretnine d.o.o.
Εταιρίας:	
Service Type:	Selling and renting
Ιστοχώρος:	<a href="https://dogma-nekretnine.com">https://dogma-nekretnine.com</a>
Χώρα:	Croatia
Region:	Primorsko-goranska županija
City:	Rijeka
Ταχυδρομικός	51000
Κώδικας:	
Διεύθυνση:	F.LA GUARDIA 6
Phone:	+385 51 341 080
Fax:	+385 51 341 081
Σχετικά με εμάς:	DOGMA nekretnine d.o.o. iskusna je i licencirana agencija specijalizirana u prometu nekretnina. U ovome poslu prisutni smo više od 20 godina - od male agencije s tek dvoje zaposlenih dugogodišnjim radom i trudom izrasli smo u trgovačko društvo s preko 80 zaposlenika. U tom razdoblju, svojim radom i odnosom prema klijentima i poslu, postali smo vodeća agencija u Primorsko-goranskoj županiji te vodeća u Hrvatskoj. Agencija trenutno posluje na sljedećim lokacijama: sjedište u Rijeci, F. la Guardia.6, poslovnica u sklopu Tower centra Rijeka, J.P.Kamova 81a (4.kat), poslovnica u Opatiji, Maršala Tita 97, poslovnica u Labinu, Ulica Slobode 3; poslovnica u Umagu, Joakima Rakovca 4 , poslovnica u Puli, Anticova 5 te u Zagrebu, Ulica grada Vukovara 284 (Almeria zgrada

D).

Naši timovi stoje Vam na raspolaganju na svim lokacijama!

Tel./fax:

+385 51 341 080

+385 51 341 081

+385 51 333 407

## Στοιχεία καταχώρησης

### Κοινά

Τίτλος:	Luksuzna novogradnja - 2.kat
Ιδιοκτησία για:	Πώληση
Τετραγωνικά Πόδια:	85 m <sup>2</sup>
Όροφος:	2
Αριθμός Ορόφων:	2
Υπνοδωμάτια:	3
Μπάνια:	1
Τιμή:	265,000.00 €
Δημοσιεύτηκε:	29.10.2024

### Κατάσταση

Νεόκτιστα:	όχι
Χτίστηκε:	2023.

### Τοποθεσία

Χώρα:	Croatia
Κράτος / Περιοχή /	Istarska županija
Επαρχία:	
Πόλη:	Ližnjan
Περιοχή Πόλη:	Ližnjan
Roštanski broj:	52204



### Άδειες

Οικοδομική άδεια:	όχι
άδεια Τοποθεσία:	όχι
πιστοποιητικό ιδιοκτησίας:	όχι

### Στάθμευση

Αριθμός χώρων στάθμευσης:	1
---------------------------	---

## Περιγραφή

Πρόσθετες πληροφορίες: ATRAKTIVNA NOVOGRADNJA NA MIRNOJ I TRAŽENOJ LOKACIJI - 1.kat Ližnjan je općina u jugoistočnom dijelu Istarskog poluotoka te se sastoji od 5 naselja (Ližnjan, Šišan, Jadreški, Valtura i Muntić). Situirano je na svega 11km udaljenosti od Pule što je glavni gospodarski centar Istarske županije. Mjesto je veoma atraktivno zbog svoje dobre povezanosti s aerodromom kao i s autocestom te ostalim turističkim i drugim atraktivnim mjestima. Bitno je naglasiti da je zadnjih godina mjesto doživjelo veliku popularnost kao mirno i ugodno mjesto za život dok se s druge strane turizma tiče doživjelo je jako velik skok te se isti i dalje rapidno nastavlja i diže. Upravo na jednoj od najtraženijih lokacija u Ližnjanu, na samo 800m od poznate Ližnjanske luke i uvale Kuje. Ovim projektom predviđena je izgradnja višestambene zgrade sa 8 stambenih jedinica – stanova i vanjskog bazena. Građevina će biti sagrađena kao slobodnostojeća, te ima tri nadzemne etaže, katnosti P+2. Osim izuzetne kvalitete gradnje te izvanredne lokacije, stanovi su tlocrtno jako dobro koncipirani s naglaskom na prostor u svakoj od prostorija. Stan S8 s ukupno 85m2 stambene površine (80,44m2 + spremište 1,56 + parking 3m2) sastoji se od dvije sobe, dnevnog boravka, kuhinje i blagovaonice, hodnika, garderobe, te kupaonice i wc-a. PREDNOSTI: - VISOKO KVALITETNA NOVOGRADNJA - PVC - DVOSOBAN STAN - KLIMA UREĐAJI - MIRNA I TRAŽENA LOKACIJA - BLIZINA MORA Odlična investicija za turističke svrhe, ali i za život zbog blizine svih potrebnih sadržaja za miran, lagodan i ugodan život. Za sva dodatna pitanja te dogovor oko razgleda i prezentacije projekta na raspolaganju Vam stoji: Claudio Mezzalira Agent s licencom Mob: 099 – 285/7323 Email: [claudio.mezzalira@dogma-nekretnine.com](mailto:claudio.mezzalira@dogma-nekretnine.com) Gabrijela Lovrinović Asistent u posredovanju Mob: 097 7617 229 Email: [gabrijela.lovrinovic@dogma-nekretnine.com](mailto:gabrijela.lovrinovic@dogma-nekretnine.com) ID KOD AGENCIJE: IS1508233

## Πρόσθετες πληροφορίες επαφής

Εσωτερικός αριθμός 675473

αναφοράς:

Agency ref id: IS1508233