

Prostrano poljoprivredno zemljište u Žbandaju, Poreč, Γη

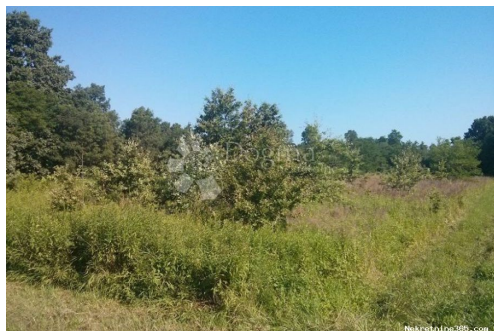

Πληροφορίες Πωλητή

Όνομα:	Dogma Nekretnine
Όνομα:	Dogma
Επώνυμο:	Nekretnine
Όνομα	Dogma nekretnine d.o.o.
Εταιρίας:	
Service Type:	Selling and renting
Ιστοχώρος:	https://dogma-nekretnine.com
Χώρα:	Croatia
Region:	Primorsko-goranska županija
City:	Rijeka
Ταχυδρομικός	51000
Κώδικας:	
Διεύθυνση:	F.LA GUARDIA 6
Phone:	+385 51 341 080
Fax:	+385 51 341 081
Σχετικά με εμάς:	DOGMA nekretnine d.o.o. iskusna je i licencirana agencija specijalizirana u prometu nekretnina. U ovome poslu prisutni smo više od 20 godina - od male agencije s tek dvoje zaposlenih dugogodišnjim radom i trudom izrasli smo u trgovačko društvo s preko 80 zaposlenika. U tom razdoblju, svojim radom i odnosom prema klijentima i poslu, postali smo vodeća agencija u Primorsko-goranskoj županiji te vodeća u Hrvatskoj. Agencija trenutno posluje na sljedećim lokacijama: sjedište u Rijeci, F. la Guardia.6, poslovnica u sklopu Tower centra Rijeka, J.P.Kamova 81a (4.kat), poslovnica u Opatiji, Maršala Tita 97, poslovnica u Labinu, Ulica Slobode 3; poslovnica u Umagu, Joakima Rakovca 4 , poslovnica u Puli, Anticova 5 te u Zagrebu, Ulica grada Vukovara 284 (Almeria zgrada

D).

Naši timovi stoje Vam na raspolaganju na svim lokacijama!

Tel./fax:

+385 51 341 080

+385 51 341 081

+385 51 333 407

Στοιχεία καταχώρησης

Κοινά

Τίτλος:	Prostrano poljoprivredno zemljište u Žbandaju
Ιδιοκτησία για:	Πώληση
Τύπου Land:	Η γεωργική γη
Τετραγωνικά Πόδια:	26046 m ²
Τιμή:	271,000.00 €
Δημοσιεύτηκε:	29.10.2024

Τοποθεσία

Χώρα:	Croatia
Κράτος / Περιοχή /	Istarska županija
Επαρχία:	
Πόλη:	Poreč
Περιοχή Πόλη:	Žbandaj
Poštanski broj:	52440



Άδειες

πιστοποιητικό ιδιοκτησίας:	όχι
----------------------------	-----

Περιγραφή

Πρόσθετες πληροφορίες: U Istarskoj županiji, u sastavu grada Poreča smjestilo se naselje Žbandaj. Na spomenutoj lokaciji nalazi i naše prostrano poljoprivredno zemljište livade i šume graba/hrasta, ukupne površine 26.046 m². Nalazi se u blizini asfaltne ceste a s druge strane uz bijeli put. Obzirom na veličinu nekretnine namjena iste mogla bi poslužiti i u sportsko-rekreacione svrhe. Sama lokacija parcele je atraktivna jer su svi sadržaji u blizini, a u isto vrijeme pruža mir i uživanje u samoj prirodi. ID KOD AGENCIJE: IS1508220

Πρόσθετες πληροφορίες επαφής

Εσωτερικός αριθμός αναφοράς:	675490
Agency ref id:	IS1508220