

GRAĐEVINSKO ZEMLJIŠTE NA TOP LOKACIJI, Medulin, Γη

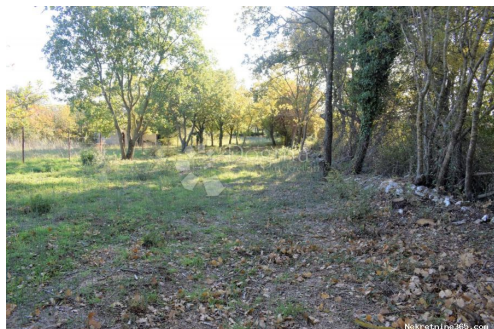

Πληροφορίες Πωλητή

Όνομα:	Dogma Nekretnine
Όνομα:	Dogma
Επώνυμο:	Nekretnine
Όνομα	Dogma nekretnine d.o.o.
Εταιρίας:	
Service Type:	Selling and renting
Ιστοχώρος:	https://dogma-nekretnine.com
Χώρα:	Croatia
Region:	Primorsko-goranska županija
City:	Rijeka
Ταχυδρομικός	51000
Κώδικας:	
Διεύθυνση:	F.LA GUARDIA 6
Phone:	+385 51 341 080
Fax:	+385 51 341 081
Σχετικά με εμάς:	DOGMA nekretnine d.o.o. iskusna je i licencirana agencija specijalizirana u prometu nekretnina. U ovome poslu prisutni smo više od 20 godina - od male agencije s tek dvoje zaposlenih dugogodišnjim radom i trudom izrasli smo u trgovačko društvo s preko 80 zaposlenika. U tom razdoblju, svojim radom i odnosom prema klijentima i poslu, postali smo vodeća agencija u Primorsko-goranskoj županiji te vodeća u Hrvatskoj. Agencija trenutno posluje na sljedećim lokacijama: sjedište u Rijeci, F. la Guardia.6, poslovnica u sklopu Tower centra Rijeka, J.P.Kamova 81a (4.kat), poslovnica u Opatiji, Maršala Tita 97, poslovnica u Labinu, Ulica Slobode 3; poslovnica u Umagu, Joakima Rakovca 4 , poslovnica u Puli, Anticova 5 te u Zagrebu, Ulica grada Vukovara 284 (Almeria zgrada

D).

Naši timovi stoje Vam na raspolaganju na svim lokacijama!

Tel./fax:

+385 51 341 080

+385 51 341 081

+385 51 333 407

Στοιχεία καταχώρησης

Κοινά

Τίτλος:	GRAĐEVINSKO ZEMLJIŠTE NA TOP LOKACIJI
Ιδιοκτησία για:	Πώληση
Τύπου Land:	Κτίριο πολύ
Τετραγωνικά Πόδια:	1015 m ²
Τιμή:	150,000.00 €
Δημοσιεύτηκε:	29.10.2024

Τοποθεσία

Χώρα:	Croatia
Κράτος / Περιοχή /	Istarska županija
Επαρχία:	
Πόλη:	Medulin
Περιοχή Πόλη:	Medulin
Poštanski broj:	52203



Άδειες

άδεια Τοποθεσία:	όχι
πιστοποιητικό	όχι
ιδιοκτησίας:	

Περιγραφή

Πρόσθετες πληροφορίες: Istarska županija slovi kao jedna od najpogodnijih regija za život, te pruža mnoge prirodne ljepote potkrijepljene sa toplom mediteranskom klimom i jako srdačnim domicilnim stanovništvom. Na samom jugu Istarskog poluotoka smješten je jedan mali starorimski gradić zvan Pula. Pula je bogata svojom baštinom i starim Rimskim infrastrukturama i ostavštinama koje joj daju poseban ugođaj pri uživanju u ovom predivnom gradu koji postepeno u zadnjih desetak godina postaje jedna od vodećih turističkih destinacija u Hrvatskoj. Upravo u neposrednoj blizini grada Pule u sklopu Općine Medulin smješteno je ovo prostrano zemljište površine 1015 m². Zemljište je pravokutnog oblika, posjeduje pristupni put sa asfaltirane ceste, građevinske i poljoprivredne namjene je u odnosu 50-50 %. Infrastruktura se nalazi u neposrednoj blizini zemljišta, kao i svi popratni sadržaji od trgovina,

pošte, škole, banke, plaže itd. Zemljište se s obzirom na svoju odličnu lokaciju smatra idealnom prilikom za gradnju obiteljske kuće za život i uživanje u istoj, kao i odlična investicija za gradnju objekta za bavljenje turističkom djelatnošću iznajmljivanja, te brzom povratu uloženih sredstava. ID KOD AGENCIJE: 67212

Πρόσθετες πληροφορίες επαφής

Εσωτερικός αριθμός 676918

αναφοράς:

Agency ref id: 67212