

Poljoprivredno zemljište Prodaja poljoprivrednog zemljišta, Ližnjan, 2000 m², Ližnjan, Γη

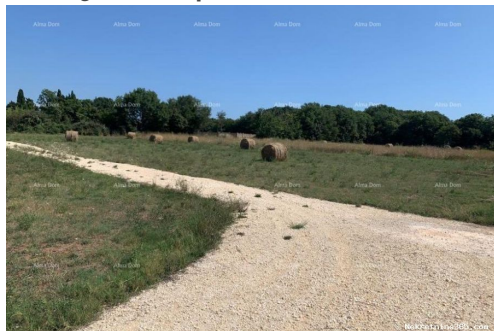

Πληροφορίες Πωλητή

Όνομα: Almasa Valjevac
Ηλεκτρονικό almasa@therealestatecroatia.com
Ταχυδρομείο:
Όνομα: Almasa
Επώνυμο: Valjevac
Όνομα Εταιρίας: Alma Dom nekretnine
Service Type: Selling and renting
Ιστοχώρος: <http://therealestatecroatia.com/>
Χώρα: Croatia
Region: Istarska županija
City: Pula
Ταχυδρομικός 52100
Κώδικας:
Διεύθυνση: Istarska 8
Mobile: +385 98 323264
Phone: +385 98 420 885, 098 323-264
Σχετικά με εμάς: Alma Dom agencija za posredovanje u prometu nekretnina, utemeljena je 2000. godine sa ciljem kvalitetnog i suvremenog posredovanja u kupoprodaju nekretnina.

Tokom godina prisustva na trzištu, stalni smo predstavnici Hrvatske na inozemnim sajmovima, koji su nam omogućili i realizaciju prodaje nasih nekretnina neovisno o nasim partnerima.

Στοιχεία καταχώρησης

Κοινά

Τίτλος: Poljoprivredno zemljište Prodaja poljoprivrednog zemljišta, Ližnjan, 2000 m²
Ιδιοκτησία για: Πώληση
Τύπου Land: Η γεωργική γη
Τιμή: 90,000.00 €
Δημοσιεύτηκε: 16.11.2024

Τοποθεσία

Χώρα: Croatia
Κράτος / Περιοχή / Istarska županija
Επαρχία:
Πόλη: Ližnjan



Περιγραφή

Πρόσθετες πληροφορίες: Prodaja poljoprivrednog zemljišta, Ližnjan, površina: 2000 m² . Zemljište se sastoji od četiri ravne i očišćene parcele (svaka cca 500 m²) idealne za poljoprivrednu ili sličnu namjenu. Karakteristike zemljišta: Ravni teren, Direktn pristup parceli, Na parceli se nalazi bunar za vodu, Blizina glavne ceste. Naselje udaljeno 500 m, Medulin na 900 m. More i plaža u Ližnjanu na 800 m. Idealno za investiciju ili poljoprivrednu djelatnost na atraktivnoj lokaciji. Za više informacija, molimo kontaktirajte: +385 91 611 5706 +385 98 420 885
azra@almadominvest.com

Πρόσθετες πληροφορίες επαφής

Εσωτερικός αριθμός 682514
αναφοράς:
Agency ref id: 19356