

Ivanić-Grad, građevinska parcela za obiteljsku kuću, 680m2, Ivanić-Grad, Γη

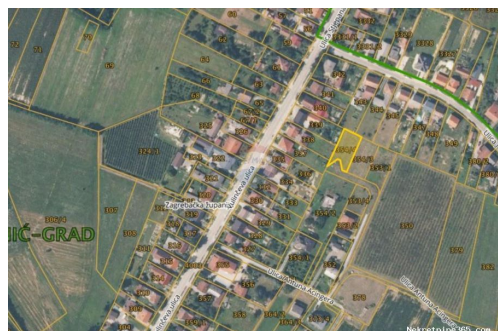

Πληροφορίες Πωλητή

Όνομα: ReMax Centar nekretnina

Όνομα: ReMax

Επώνυμο: Centar nekretnina

Όνομα: ReMax Centar Nekretnina

Εταιρία:

Service Type: Selling and renting

Ιστοχώρος: <https://www.remax-centarnekretnina.com>

Χώρα: Croatia

Region: Primorsko-goranska županija

City: Rijeka

Ταχυδρομικός 51000

Κώδικας:

Διεύθυνση: Krešimirova 12a

Phone: 0038551635350

Σχετικά με Još od 2008. godine Remax

εμάς:

Centar nekretnina dom je ponajboljih lokalnih stručnjaka za posredovanje u prometu nekretnina na području Istre, Rijeke i Kvarnera, Gorskog kotara te Zagreba i okolice. Naša tvrtka stvorena je s vizijom da bude partner prepoznat po povjerenju, kako svojim klijentima, tako i svojim zaposlenicima, poslovnim suradnicima i široj zajednici u kojoj djeluje.

Naš sustav poslovanja te široka baza kupaca i prodavatelja osiguravaju kratke rokove realizacije, a pažljiv izbor i provjera svih nekretnina unutar našeg sustava garantira sigurnost i zadovoljstvo naših klijenata. Njihovim potrebama uvijek dajemo prioritet, s ciljem da riješimo izazove s kojima se susreću i nadmašimo njihova očekivanja, bilo to kod pružanja savjetovanja za najbolji oblik

financiranja, rješavanje
dokumentacije, ugovaranja
najma, zakupa, prodaje ili pak
kupnje nekretnina za život,
odmor ili investiciju.

Reg No.: 656/2009

Στοιχεία καταχώρησης

Κοινά

Τίτλος: Ivanić-Grad, građevinska parcela za obiteljsku kuću, 680m2
Ιδιοκτησία για: Πώληση
Τύπου Land: Κτίριο πολύ
Τετραγωνικά Πόδια: 680 m²
Τιμή: 24,000.00 €
Δημοσιεύτηκε: 28.11.2024

Τοποθεσία

Χώρα: Croatia
Κράτος / Περιοχή / Zagrebačka županija
Επαρχία:
Πόλη: Ivanić-Grad



Περιγραφή

Πρόσθετες πληροφορίες: Prodaje se građevinska parcela na kraju ulice Antuna Acingera u Ivanić-Gradu. Zadnjih sto metara ceste nije uređeno. Širina zemljišta je 19m a dužina pravilnog dijela oko 30m. Ispred parcele je kraj ulice. Prema lokacijskoj informaciji parcela se nalazi unutar građevinskog područja naselja stambene namjene – neizgrađeni dio i priključena je na prometnu površinu. Sva infrastruktura se nalazi niže u ulici. Mogućnost gradnje samostojeće obiteljske kuće s prizemljem i dva kata. ID KOD AGENCIJE: 300431011-507

Πρόσθετες πληροφορίες επαφής

Εσωτερικός αριθμός 692105
αναφοράς:
Agency ref id: 300431011-507
ΤΗΛΕΦΩΝΟ +385 91 641 5052
ΕΠΙΚΟΙΝΩΝΙΑΣ: