

IVANIĆ GRAD, građevinsko zemljište 3402m², Ivanić-Grad, Γη

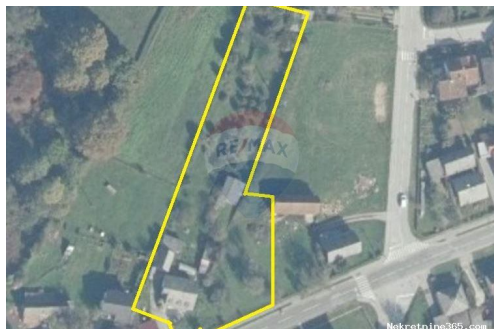

Πληροφορίες Πωλητή

Όνομα:	ReMax Centar nekretnina
Όνομα:	ReMax
Επώνυμο:	Centar nekretnina
Όνομα	ReMax Centar Nekretnina
Εταιρίας:	
Service Type:	Selling and renting
Ιστοχώρος:	https://www.remax-centarnekretnina.com
Χώρα:	Croatia
Region:	Primorsko-goranska županija
City:	Rijeka
Ταχυδρομικός	51000
Κώδικας:	
Διεύθυνση:	Krešimirova 12a
Phone:	0038551635350
Σχετικά με εμάς:	Još od 2008. godine Remax Centar nekretnina dom je ponajboljih lokalnih stručnjaka za posredovanje u prometu nekretnina na području Istre, Rijeke i Kvarnera, Gorskog kotara te Zagreba i okolice. Naša tvrtka stvorena je s vizijom da bude partner prepoznat po povjerenju, kako svojim klijentima, tako i svojim zaposlenicima, poslovnim suradnicima i široj zajednici u kojoj djeluje. Naš sustav poslovanja te široka baza kupaca i prodavatelja osiguravaju kratke rokove realizacije, a pažljiv izbor i provjera svih nekretnina unutar našeg sustava garantira sigurnost i zadovoljstvo naših klijenata. Njihovim potrebama uvijek dajemo prioritet, s ciljem da riješimo izazove s kojima se susreću i nadmašimo njihova očekivanja, bilo to kod pružanja savjetovanja za najbolji oblik

financiranja, rješavanje
dokumentacije, ugovaranja
najma, zakupa, prodaje ili pak
kupnje nekretnina za život,
odmor ili investiciju.

Reg No.: 656/2009

Στοιχεία καταχώρησης

Κοινά

Τίτλος: IVANIĆ GRAD, građevinsko zemljište 3402m2
Ιδιοκτησία για: Πώληση
Τύπου Land: Κτίριο πολύ
Τετραγωνικά Πόδια: 3402 m²
Τιμή: 189,000.00 €
Δημοσιεύτηκε: 28.11.2024

Τοποθεσία

Χώρα: Croatia
Κράτος / Περιοχή /
Επαρχία: Zagrebačka županija
Πόλη: Ivanić-Grad



Περιγραφή

Πρόσθετες πληροφορίες: Prodaje se lijepa građevinska parcela u blizini centra Ivanić Grada. Ukupne je površine 3402m2, stambene namjene (S), sa uličnom frontom približno 36m. Parcela je u potpunosti ravna. Trenutno se na njoj nalazi kuća pogodna za rušenje (145m2 brutto). Od infrastrukture na terenu je struja, bunar, kanalizacija te priključak plina. Na parceli je također garaža sa spremištem i pomoćna zgrada. Širina parcele na najužem dijelu iznosi cca 21.5m. Pogodna za izgradnju nekoliko urbanih zgrada, kuća u nizu ili obiteljske kuće sa većom okućnocom. Sva dokumenatcija uredna! ID KOD AGENCIJE: 300431038-157

Πρόσθετες πληροφορίες επαφής

Εσωτερικός αριθμός αναφοράς: 692136
Agency ref id: 300431038-157
ΤΗΛΕΦΩΝΟ: +385 1 670 1704
ΕΠΙΚΟΙΝΩΝΙΑΣ: