

Istra - Lovreč, građevinsko zemljište pogled more, Sveti Lovreč, Γη

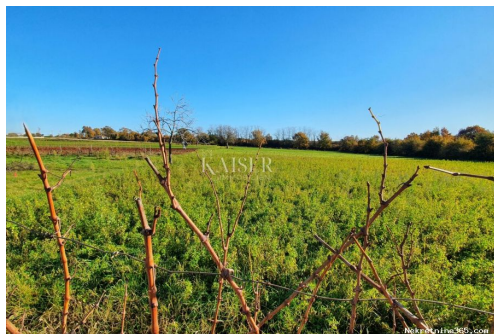

Πληροφορίες Πωλητή

Όνομα:	Kaiser Immobilien
Όνομα:	Kaiser
Επώνυμο:	Immobilien
Όνομα:	Kaiser Immobilien d.o.o.
Εταιρίας:	
Service Type:	Selling and renting
Ιστοχώρος:	https://kaiser-immobilien.hr/
Χώρα:	Croatia
Region:	Primorsko-goranska županija
City:	Opatija
Ταχυδρομικός Κώδικας:	51410
Διεύθυνση:	Maršala Tita 97
Mobile:	00385992140008
Phone:	0038551823491
Σχετικά με εμάς:	Profesionalni tim stručnjaka za ekskluzivne nekretnine agencije KAISER IMMOBILIEN klijentima postaje partner u ugodnoj, nesmetanoj, diskretnoj i intimnoj atmosferi. Nastojimo zadovoljiti najviše standarde i uz veliki angažman pronalazimo savršenu nekretninu za Vas. Uz našu stručnost, predanost, našem instinktu i poznavanju regionalnog tržišta možete graditi svoju nekretninu iz snova na lokacijama Kvarnera, Istre, Dalmacije i cijele Hrvatske. Savjetujemo vas od prvog termina do sklapanja ugovora, pa i dalje. Svakom klijentu pristupa se individualno uz maksimalno povjerenje.

Osnivači agencije su Silvija Panuccio i Dean Luić. KAISER IMMOBILIEN je vrhunska agencija za posredovanje u prodaji probranih i ekskluzivnih

nekretnina koja svojim
klijentima nudi više od
kupoprodajnog iskustva. Naša
je misija donijeti kvalitetu,
ekskluzivnost i luksuz u svijet.

Reg No.: 133/2024

Στοιχεία καταχώρησης

Κοινά

Τίτλος:	Istra - Lovreč, građevinsko zemljište pogled more
Ιδιοκτησία για:	Πώληση
Τύπου Land:	Κτίριο πολύ
Τετραγωνικά Πόδια:	881 m ²
Τιμή:	75,000.00 €
Δημοσιεύτηκε:	02.12.2024

Τοποθεσία

Χώρα:	Croatia
Κράτος / Περιοχή /	Istarska županija
Επαρχία:	
Πόλη:	Sveti Lovreč
Περιοχή Πόλη:	Sveti Lovreč
Poštanski broj:	52448

Άδειες

Οικοδομική άδεια:	όχι
πιστοποιητικό	όχι
ιδιοκτησίας:	



Περιγραφή

Πρόσθετες πληροφορίες: Kaiser Immobilien nudi u prodaju građevinsko zemljište sa pogledom na more, površine od 881 m² uz asfaltirani put. Zemljište se nalazi na rubu malog autohtonog Istarskog sela, nadaleko poznatog i popularnog turističkog gradića Sveti Lovreč, udaljeno samo 20 km od grada Poreča i prvih plaža. U ovom slučaju prodaje zemljišta nudi se jedinstvena prilika, naime ovo zemljište se nalazi uz preostalih 14 građevinskih zemljišta koje prodavatelj odvaja i nuditi će u prodaju pojedinačno ili cijelu parcelu u komadu. Prodavatelj je krenuo u postupak parcelacije zemljišta, te će novim planom dobiti 15 parcela veličine po 700/800 m². Između parcela planiran je još jedan put koji će cijelo naselje povezivati. Cijela površina iznosi 13 000 m², ukupna cijena 1.100.000,00 Eura. Pristupa zemljištima omogućen je sa dvije strane, imaju dva pristupna puta, jedan je asfaltiran drugi je bijeli makadam. Infrastruktura u neposrednoj blizini. Parcele su

na povišenom terenu te imaju pogled more. Parcele su građevinske tu nude mogućnost izgradnje kuća sa bazenom. Mogućnost kupnje cijele površine ili pojedinačno po parcelama, po želji kupca. Lovreč - Zračna luka Pula, 45 km Lovreč - Ljubljana, 162 km Lovreč - Beč, 544 km Lovreč- Prag, 868 km Lovreč - Munchen, 565 km Ukoliko ste u potrazi za građevinskim zemljištem za vaš novi dom, obratite nam se s povjerenjem na broj telefona 00385 923782803, ili na email adresu: ivana@kaiser-immobilien.hr. Agencijska provizija iznosi 3%+pdv. ID KOD AGENCIJE: 113-222

Πρόσθετες πληροφορίες επαφής

Εσωτερικός αριθμός 692824

αναφοράς:

Agency ref id: 113-222

ΤΗΛΕΦΩΝΟ +385923782803, +385995677888

ΕΠΙΚΟΙΝΩΝΙΑΣ: