

Kompleks građevinsko-poljoprivrednog zemljišta, Marčana, Terreno

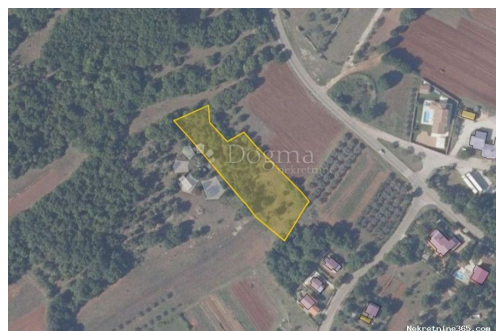

Info venditore

Nome: Dogma Nekretnine
Nome: Dogma
Cognome: Nekretnine
Nome della ditta: Dogma nekretnine d.o.o.
Service Type: Selling and renting
Website: <https://dogma-nekretnine.com>
Paese: Croatia
Region: Primorsko-goranska županija
City: Rijeka
CAP: 51000
Indirizzo: F.LA GUARDIA 6
Phone: +385 51 341 080
Fax: +385 51 341 081
Riguardo a noi: Dogma immobiliari s.r.l. e una società di intermediazione immobiliare presente sul mercato da più di 10 anni. Da una piccola agenzia con due impiegati siamo diventati una ditta con più di 40 impiegati. In questo periodo con il nostro lavoro ed il rapporto verso i nostri clienti siamo diventati l'agenzia più grande nella provincia Littoraneo-montana ed una delle più grandi in Croazia.

La nostra agenzia impiega 35 agenti educati i quali assistono e seguono i clienti dalla presentazione dei immobili sino al momento dell' acquisto.

Gli agenti con il loro lavoro, la professionalità e la conoscenza del mercato fanno di tutto per soddisfare i desideri e le necessità dei nostri clienti.

L'agenzia ha il proprio servizio

legale (l'avvocato e il giurista) il quale offre ai nostri clienti i consigli legali e si occupa di tutti gli affari giuridici necessari. L'agenzia Dogma immobiliari con il suo servizio legale garantisce la sicurezza nella compravendite immobiliare.

L'agenzia possiede la piu grande base d'informazioni sull'acquisto delle immobili nella nostra regione che contiene piu di 15.000 appartamenti, 5.000 case, 2.000 appartamenti vacanzieri e altrettanti terreni, cosicche ogni cliente puo trovare l'immobiliare desiderato. Per accelerare la vendita abbiamo una base con piu di 30 000 clienti potenziali. In ogni caso, se riflettete sull'acquisto o la vendita del immobiliare l'agenzia Dogma immobiliari è certamente la scelta giusta.

Dettagli annunci

Comune

| | |
|------------------|--|
| Titolo: | Kompleks građevinsko-poljoprivrednog zemljišta |
| Proprietà per: | Sale |
| Tipo di terreno: | Terreno edificabile |
| Square Feet: | 2902 m ² |
| Prezzo: | 156,000.00 € |
| Pubblicato: | 15.04.2024 |

Collocazione

| | |
|-------------------|-------------------|
| Nazione: | Croatia |
| Stato / Regione / | Istarska županija |
| Provincia: | |
| Città: | Marčana |
| Zona della città: | Pavićini |
| Poštanski broj: | 52206 |



Permessi

Certificato di proprietà: si

Descrizione

Informazioni aggiuntive: In Istria, nella parte sud-orientale della costa, vicino a Duga Uvala, c'è un bellissimo appezzamento di terreno di 2902 m2. in Pavicini. Il terreno è edificabile su una superficie di 1800 mq, mentre il resto del terreno su una superficie di 1102 mq è ad uso agricolo. e il futuro acquirente potrà adibirlo a spazioso giardino, uliveto e simili. Il terreno è pianeggiante e di forma regolare, circondato da muretti a secco e posto a ridosso della strada principale. Gli allacciamenti acqua ed elettricità si trovano nelle immediate vicinanze. C'è una vista sull'uliveto e su altri edifici residenziali. Questo appezzamento di terreno rappresenta un'ottima opportunità per costruire una casa familiare o come investimento per costruire una casa per le vacanze. ID CODE: IS1507042

Ulteriori informazioni di contatto

Numero di riferimento 459616

interno:

Agency ref id: IS1507042