

Poljoprivredna parcela u blizini Rovinja, Kanfanar, Terreno

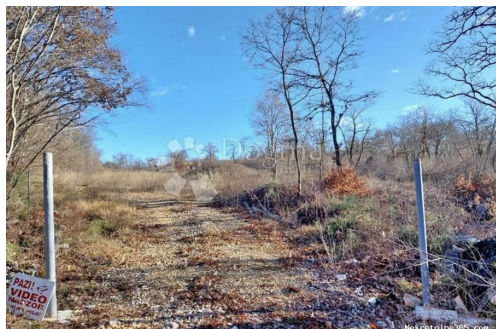

Info venditore

Nome: Dogma Nekretnine
Nome: Dogma
Cognome: Nekretnine
Nome della ditta: Dogma nekretnine d.o.o.
Service Type: Selling and renting
Website: <https://dogma-nekretnine.com>
Paese: Croatia
Region: Primorsko-goranska županija
City: Rijeka
CAP: 51000
Indirizzo: F.LA GUARDIA 6
Phone: +385 51 341 080
Fax: +385 51 341 081

Riguardo a noi: Dogma immobiliari s.r.l. e una società di intermediazione immobiliare presente sul mercato da più di 10 anni. Da una piccola agenzia con due impiegati siamo diventati una ditta con più di 40 impiegati. In questo periodo con il nostro lavoro ed il rapporto verso i nostri clienti siamo diventati l'agenzia più grande nella provincia Littoraneo-montana ed una delle più grandi in Croazia.

La nostra agenzia impiega 35 agenti educati i quali assistono e seguono i clienti dalla presentazione dei immobili sino al momento dell'acquisto.

Gli agenti con il loro lavoro, la professionalità e la conoscenza del mercato fanno di tutto per soddisfare i desideri e le necessità dei nostri clienti.

L'agenzia ha il proprio servizio

legale (l'avvocato e il giurista) il quale offre ai nostri clienti i consigli legali e si occupa di tutti gli affari giuridici necessari. L'agenzia Dogma immobiliari con il suo servizio legale garantisce la sicurezza nella compravendite immobiliare.

L'agenzia possiede la piu grande base d'informazioni sull'acquisto delle immobili nella nostra regione che contiene piu di 15.000 appartamenti, 5.000 case, 2.000 appartamenti vacanzieri e altrettanti terreni, cosicche ogni cliente puo trovare l'immobiliare desiderato. Per accelerare la vendita abbiamo una base con piu di 30 000 clienti potenziali. In ogni caso, se riflettete sull'acquisto o la vendita del immobiliare l'agenzia Dogma immobiliari è certamente la scelta giusta.

Dettagli annunci

Comune

| | |
|------------------|--|
| Titolo: | Poljoprivredna parcela u blizini Rovinja |
| Proprietà per: | Sale |
| Tipo di terreno: | Terreno agricolo |
| Square Feet: | 1355 m ² |
| Prezzo: | 11,200.00 € |
| Pubblicato: | 15.04.2024 |

Collocazione

| | |
|-------------------|-------------------|
| Nazione: | Croatia |
| Stato / Regione / | Istarska županija |
| Provincia: | |
| Città: | Kanfanar |
| Zona della città: | Sošići |
| Poštanski broj: | 52352 |



Permessi

Certificato di proprietà: si

Descrizione

Informazioni aggiuntive: Una delle città più "fotogeniche" del Mediterraneo è l'ex città di pescatori e ora turistica di Rovigno-Rovigno. A circa 40 chilometri da Pola, Rovinj-Rovigno è nota da tempo come una città le cui caratteristiche climatiche hanno un effetto benefico sulla salute. Pertanto, ancora oggi, questa città e i suoi cittadini custodiscono una lunga tradizione di mantenimento del luogo e di "lotta" per l'epiteto di "città sana"... e la natura fa il resto. L'intera costa, vale a dire, insieme a ventidue isole, è un patrimonio naturale protetto. Nelle vicinanze di questa bellissima città, a soli 8 km di distanza, si trova un terreno agricolo della metratura complessiva di 1355 mq. Una strada macadam (300 m) conduce al terreno, che è mantenuto. Le utenze sono a 300 m dal campo stesso. I pali zincati sono stati posizionati intorno al terreno e tutto è pronto per installare una recinzione metallica. La possibilità di acquistare un appezzamento di terreno completo con una superficie di 9300 m². La documentazione è in ordine. Siamo a vostra disposizione per ulteriori informazioni. Eva Zufic Assistente alla mediazione 00385 95 394 1732 ID CODE: IS1507237

Ulteriori informazioni di contatto

Numero di riferimento 462526

interno:

Agency ref id: IS1507237