

Labin, građevinsko zemljište 1734 m2, Labin, Terreno

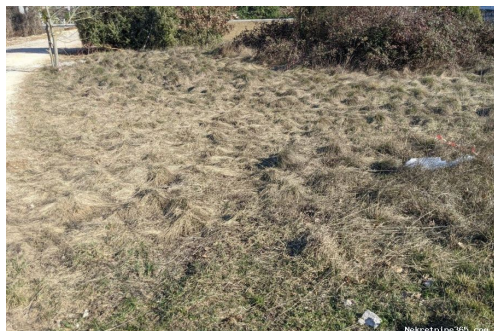

Info venditore

Nome: Velvet Realestate
Email: info@velvet-realestate.hr
Nome: Velvet
Cognome: Realestate
Nome della ditta: Velvet Realestate
Service Type: Selling and renting
E-mail: info@velvet-realestate.hr
aggiuntiva:
Website: <https://www.velvet-realestate.hr>
Paese: Croatia
Region: Istarska županija
City: Labin
City area: Labin
CAP: 52220
Indirizzo: Rudarska 1
Mobile: +385 95 584 4479
Riguardo a noi: Velvet nekretnine agencija djeluje napodručju Istarske županije, gdje u svojoj ponudi objedinjuje kvalitetne, provjerene i vrhunske nekretnine. Tim agencije uključuje kako iskusne, tako i agente pripravnike čiji je cilj učiniti vašu kupnju/prodaju ugodnim iskustvom.

Dettagli annunci

Comune

Titolo: Labin, građevinsko zemljište 1734 m2
Proprietà per: Sale
Tipo di terreno: Terreno edificabile
Square Feet: 1734 m²
Prezzo: 112,710.00 €
Pubblicato: 31.07.2023

Collocazione

Nazione: Croatia
Stato / Regione / Provincia: Istarska županija

Città: Labin
Zona della città: Labin
Poštanski broj: 52220



Permessi

Certificato di proprietà: si

Descrizione

Informazioni aggiuntive: Labin, terreno edificabile 1734 mq. Il sito dell'odierna pittoresca cittadina di Labina, situata su un colle alto 320 metri, a soli 3 chilometri circa dal mare, pare fosse abitato già nel 2000 aC. Raramente la ricchezza dell'architettura e dei monumenti storico-culturali si combina in modo così affascinante con i numerosi studi d'arte e il respiro della giovinezza che vi si raccoglie. Dopo una passeggiata per le vie del centro storico, visita il Museo della Città con una collezione archeologica ed etnologica e un modello di miniera unico in questa parte d'Europa, dai un'occhiata agli atelier d'arte e goditi la splendida vista dalla Fortezza della città; il mare, il Quarnero e le isole del Quarnero. Un bel terreno edificabile di 1734 mq in un tranquillo villaggio vicino a Labin, circondato da diverse case e dalla natura. La distanza dal centro di Labin è di 4 km e la spiaggia più vicina è di circa 7,5 km. Il terreno è di forma rettangolare e sono disponibili infrastrutture adiacenti al terreno stesso (rete idrica, rete elettrica e telefonica). È necessario costruire una fossa settica per il fabbisogno di acque reflue. Tutti i servizi urbani necessari si trovano a Labin, a pochi minuti d'auto. Il terreno è idoneo per la costruzione di una villa bifamiliare ad abitazione permanente, ma può essere idoneo anche per la realizzazione di fabbricati in affitto. ID CODE: 1393

Ulteriori informazioni di contatto

Numero di riferimento interno: 501075
Agency ref id: 1393