

## Poljoprivredno zemljište Filipana! Velika poljoprivredna parcela !, Poreč, Terreno

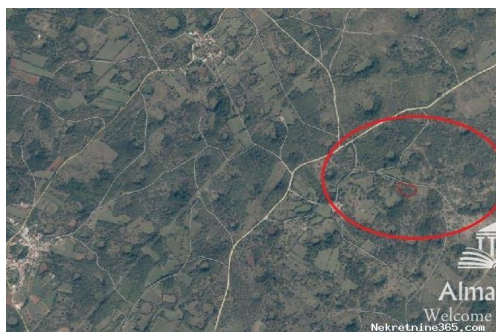

### Info venditore

Nome: Almasa Valjevac  
Email: [alma@therealestatecroatia.com](mailto:alma@therealestatecroatia.com)  
Nome: Almasa  
Cognome: Valjevac  
Nome della ditta: Alma Dom nekretnine  
Service Type: Selling and renting  
Website: <http://therealestatecroatia.com/>  
Paese: Croatia  
Region: Istarska županija  
City: Pula  
CAP: 52100  
Indirizzo: Istarska 8  
Mobile: +385 98 323264  
Phone: +385 98 420 885, 098 323-264  
Riguardo a noi: Alma Dom agencija za

posredovanje u prometu nekretnina, utemeljena je 2000. godine sa ciljem kvalitetnog i suvremenog posredovanja u kupoprodaju nekretnina.

Tokom godina prisustva na tržištu, stalni smo predstavnici Hrvatske na inozemnim sajmovima, koji su nam omogućili i realizaciju prodaje nasih nekretnina neovisno o nasim partnerima.

### Dettagli annunci

#### Comune

Titolo: Poljoprivredno zemljište Filipana! Velika poljoprivredna parcela !  
Proprietà per: Sale  
Tipo di terreno: Terreno agricolo  
Prezzo: 160,000.00 €  
Pubblicato: 28.12.2023

#### Collocazione

Nazione: Croatia

Stato / Regione /  
Provincia: Istarska županija  
Città: Poreč



## Descrizione

Informazioni aggiuntive: Terreno con strada di accesso lungo quasi tutto il bordo del lotto + onda. In un pezzo di 4,5 ettari di terreno. Secondo il piano territoriale del Comune di Marčana, è possibile costruire strutture per il turismo, cantine, caseifici, frantoi e simili. Si trova a soli 100 m in linea d'aria dalle linee dell'alta tensione ea circa 200 m dal parco adrenalinico Glavani park. INFO: [jelena@alma-nekretnine.com](mailto:jelena@alma-nekretnine.com) +385 98 323 264

## Ulteriori informazioni di contatto

Numero di riferimento 555287  
interno:  
Agency ref id: 10561