

## OTOK KRK, KRK (Okolica) - Poljoprivredno zemljište, Krk, Terreno

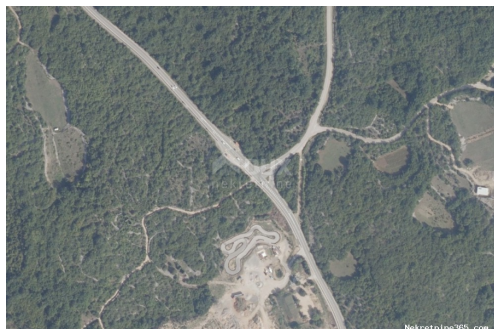

### Info venditore

Nome: Agencija Dux nekretnine

Email: [info@dux-nekretnine.hr](mailto:info@dux-nekretnine.hr)

Nome: Agencija

Cognome: Dux nekretnine

Nome della ditta: DUX NEKRETNINE d.o.o.

Service Type: Selling and renting

Paese: Croatia

Region: Primorsko-goranska županija

City: Rijeka

CAP: 51000

Indirizzo: Tizianova 8

Mobile: 385 91 480 8808

Phone: 385 51 518 174

Riguardo a noi: L'agenzia Dux nekretnine opera con l'obiettivo di elevare la qualità dell'intermediazione immobiliare ad un livello superiore di professionalità e reciproca soddisfazione delle parti con cui collabora. Come lo facciamo? Ci avviciniamo a ogni cliente in modo umano e professionale al fine di facilitare una delle decisioni più grandi e importanti della vita: l'acquisto di immobili.

La nostra offerta comprende una vasta gamma di proprietà di alta qualità e molto attraenti nel Quarnero, nell'Istria, nelle isole e nei dintorni più ampi per soddisfare i gusti raffinati dei nostri clienti di lunga data. Il processo di acquisto e vendita avviene al massimo livello di qualità con la nostra affidabilità e impegno per ogni singolo cliente. Il nostro lavoro non è finito finché non vediamo un sorriso sui volti dei clienti. E anche allora perché ci piace

rimanere in contatto anche dopo  
la firma del contratto, perché la  
nostra missione è più di un  
semplice lavoro.

## Dettagli annunci

### Comune

Titolo:	OTOK KRK, KRK (Okolica) - Poljoprivredno zemljište
Proprietà per:	Sale
Tipo di terreno:	Terreno agricolo
Square Feet:	1130 m <sup>2</sup>
Prezzo:	36,500.00 €
Pubblicato:	23.11.2024

### Collocazione

Nazione:	Croatia
Stato / Regione / Provincia:	Primorsko-goranska županija
Città:	Krk
Zona della città:	Krk
Poštanski broj:	51500



### Descrizione

Informazioni aggiuntive: ISOLA DI KRK, KRK - Terreno agricolo Ci è stato offerto questo terreno agricolo con una superficie di 1130 m<sup>2</sup>. Il terreno si trova all'uscita da Krk, proprio accanto alla strada principale con una strada di accesso. La parte è circondata da muro a secco. Il terreno è di tipo seminativo. Terreno pianeggiante e sgombrato. Gentili clienti, la commissione d'agenzia viene addebitata secondo le Condizioni Generali [www.dux-nekretnine.hr/opci-uvjeti-poslovanj](http://www.dux-nekretnine.hr/opci-uvjeti-poslovanj) ID CODE: 28068

### Ulteriori informazioni di contatto

Numero di riferimento interno:	572443
Agency ref id:	28068
Telefono di contatto:	+385 91 726 1918